



Werkafspraken Indirecte Lozingen



Inhoud

Inleiding	Blz. 3
Aanleiding	Blz. 3
Plannen van aanpak	Blz. 3
Informereren gemeenten	Blz. 3
I PLAN VAN AANPAK afwijkend influent op Rwzi's.	Blz. 4
II PLAN VAN AANPAK melding calamiteit / onvoorziene lozing door bedrijf aan DCMR / OZHZ m.b.t. indirecte lozingen.	Blz. 6
III PLAN VAN AANPAK lozing van bluswater (afkomstig van brand bij inrichtingen) op RWZI's.	Blz. 7
IV PLAN VAN AANPAK lozing van afvalwater wat (mogelijk visueel) niet voldoet aan lozingseisen uit de Lozingsvergunning of Activiteitenbesluit.	Blz. 8
Contactlijst DCMR / OZHZ, WSHD, WSRL, HHD en HHSK	Blz. 9
Contactlijst rioolbeheerders in werkgebied WSHD	Blz. 10
Contactlijst rioolbeheerders in werkgebied WSRL	Blz. 12
Contactlijst rioolbeheerders in werkgebied HHD	Blz. 13
Contactlijst rioolbeheerders in werkgebied HHSK	Blz. 14
Werkgebied Waterschappen	Blz. 15
Werkgebied WSHD / WSRL	Blz. 16
Werkgebied HHD / HHSK	Blz. 17
Werkgebied DCMR / OZHZ	Blz. 18
Beheer documenten "werkafspraken indirecte lozingen"	Blz. 19

Inleiding

Met de invoering van de Waterwet is de bevoegdheid voor de bij categorieën aangewezen indirecte lozingen bij het WABO bevoegd gezag komen te liggen.

Met de komst van de Waterwet verandert de verhouding tussen gemeente (Wabo-bevoegd gezag) en de waterbeheerder bij indirecte lozingen. De waterbeheerder is dan wel geen bevoegd gezag meer voor de indirecte lozingen, maar heeft nog wel een aantal bevoegdheden. Dat betreft de adviesbevoegdheid bij de Wabo-vergunningverlening en de mogelijkheid om toezicht te mogen houden bij indirecte lozingen. Daarnaast verplicht [artikel 3.8 van de Waterwet](#) dat waterbeheerder en gemeente samenwerken aan een samenhangend waterbeheer, waarbij de nodige afstemming van taken en bevoegdheden moet plaatsvinden.

Omdat in Zuid-Holland Zuid de DCMR en OZHZ als WABO bevoegd gezagen het toezicht en de handhaving op de indirecte lozingen hebben, de gemeente als rioolbeheerder het afvalwater ontvangt en transporteert en het Waterschap* het afvalwater zuivert is het belangrijk dat deze instanties samenwerken in de afvalwaterketen.

Aanleiding

In 2011 en 2012 veroorzaakten lozingen op het riool afwijkend influent op de zuiveringsinstallaties van het Waterschap. Het zuiveringsproces werd daarbij ernstig gehinderd en/of verstoord. Bij het gezamenlijk traceren en het ongedaan maken van de oorzaak en het beperken van de gevolgen bleek dat aspecten van de samenwerking verbeterd kunnen worden. Bijvoorbeeld door gezamenlijke werkafspraken te maken en te communiceren. Deze werkafspraken zijn in de vorm van blokschema's opgesteld.

Plannen van aanpak

Gezamenlijk zijn de volgende 4 plannen van aanpak in de vorm van blokschema's opgesteld die betrekking hebben op lozingen vanuit inrichtingen n.l.;

- I Plan van aanpak afwijkend influent RWZI's
- II Plan van aanpak melding calamiteit / onvoorziene lozing door bedrijf aan DCMR / OZHZ m.b.t. indirecte lozingen.
- III Plan van aanpak lozing van bluswater (afkomstig van brand bij bedrijf) op RWZI's.
- IV Plan van aanpak lozing van afvalwater wat (mogelijk visueel) niet voldoet aan lozingseisen Lozingsvergunning of Activiteitenbesluit.

Dit is een groeidocument. Als in de toekomst blijkt dat er nog meer situaties zijn die gezamenlijke afstemming behoeven, dan kunnen hiervoor nog plannen toegevoegd worden.

Informereren gemeenten

De desbetreffende Gemeenten (rioolbeheerders) zullen door middel van een brief, door de DCMR en OZHZ, op de hoogte worden gebracht van de gezamenlijke afspraken. Hierbij zal ook nagegaan worden of de telefoonnummers van de gemeenten nog up to date zijn en indien dit niet het geval is zullen ze worden aangepast.

** Met Waterschap wordt bedoeld; Hoogheemraadschap of Waterschap.*

I PLAN VAN AANPAK AFWIJKEND INFLUENT OP RWZI's.

Ongewenste lozing op zuivering van Waterschap
 -Visueel waarneembaar en / of
 -Verstoring zuiveringsproces

Prioritering effect van de lozing door Waterschap*

Oorzaak	Visueel	Gevolg / Effect	Prioriteit	Actie's
Afwijkend influent	Waarneembaar	Geén verstoring zuiveringsproces	2	Melding door Waterschap aan; medewerker DCMR/ wachtdienstmedewerker OZHZ
Afwijkend influent	Waarneembaar of niet waarneembaar	Wél verstoring zuiveringsproces	1	Melding door Waterschap aan; medewerker DCMR / wachtdienstmedewerker OZHZ direct Actie door WABO bev. Gezag

Waterschap (afdeling Zuiveren) meldt ongewenste lozing bij ;
 Meldkamer DCMR én OZHZ via tel. Nr:

Medewerker DCMR / wachtdienstmedewerker OZHZ meldt de melding door aan;
 ➤ Rioolbeheerder (zie contactlijst gemeenten)
 én vraagt advies aan het desbetreffende Waterschap via de afdeling Handhaving van;

- WSHD Tel:
- WSRL Tel:
- HHSK Tel:
- HDD Tel:

Driehoeksoverleg (bepalen te nemen acties)

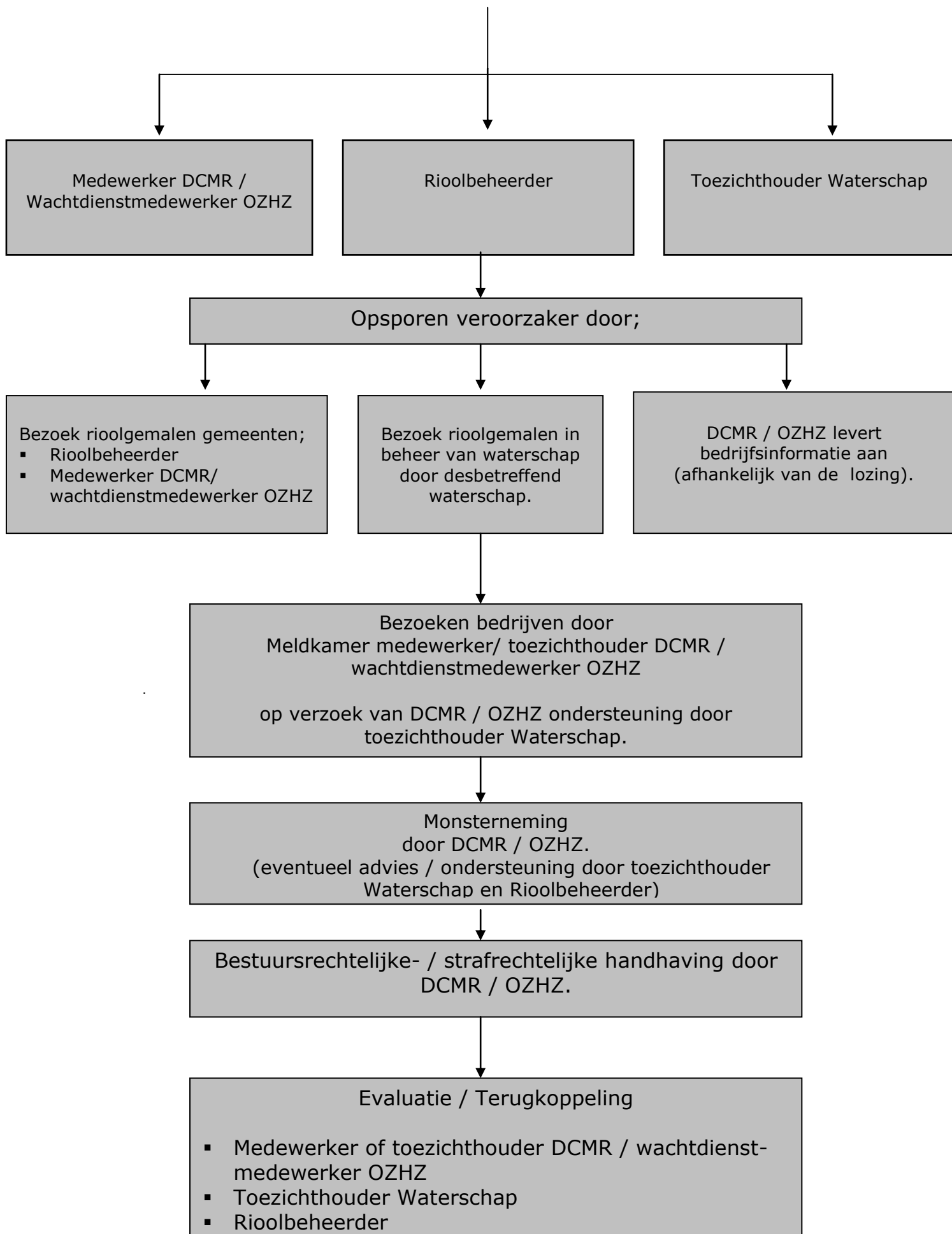

* Waterschap staat voor Waterschap of Hoogheemraadschap.

II PLAN VAN AANPAK
melding calamiteit / onvoorziene lozing
door bedrijf aan DCMR / OZHZ
m.b.t. indirecte lozingen.

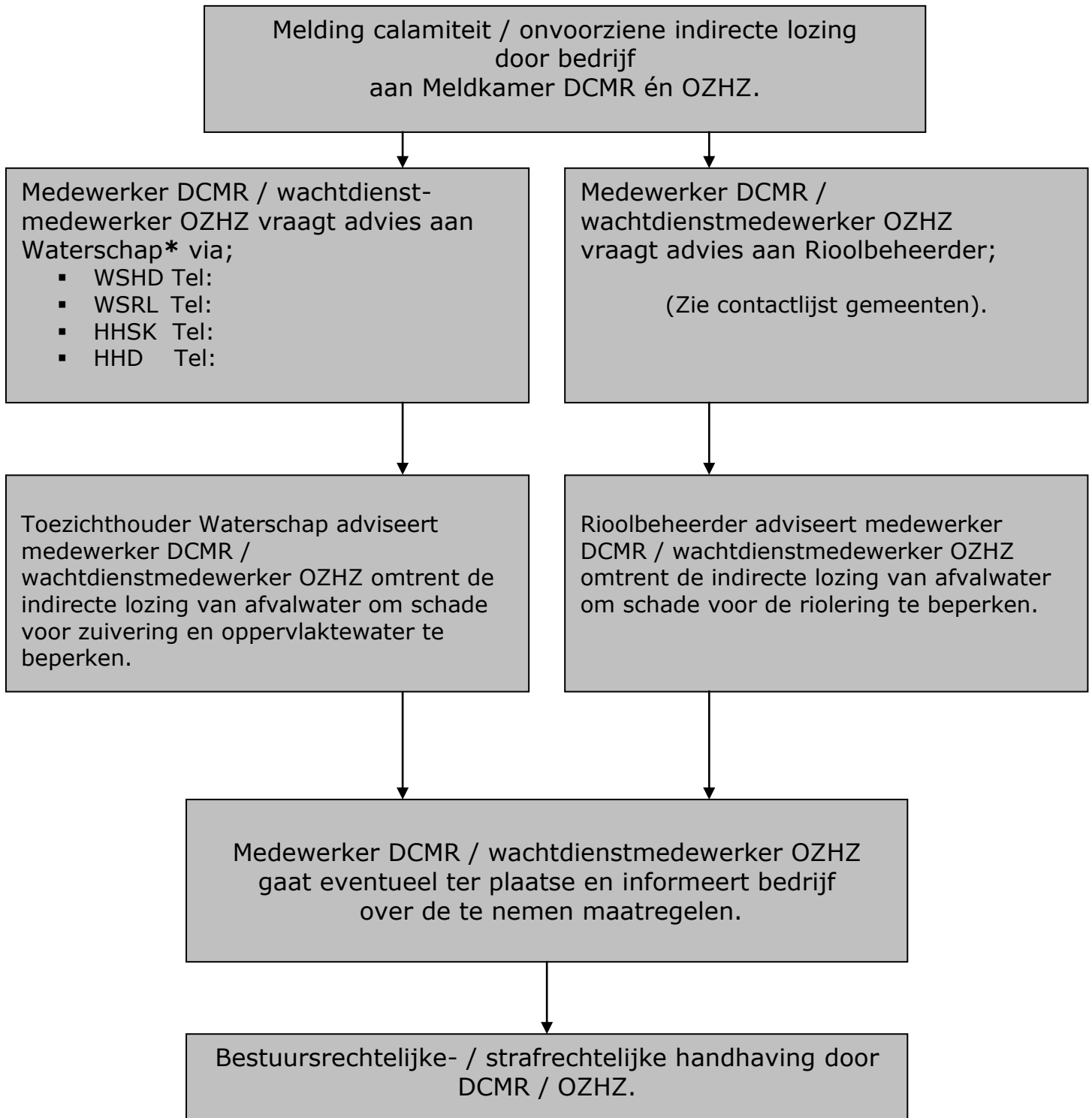

* Waterschap staat voor; Hoogheemraadschap of Waterschap.

III PLAN VAN AANPAK lozing van bluswater (afkomstig van brand bij inrichtingen) op RWZI's.

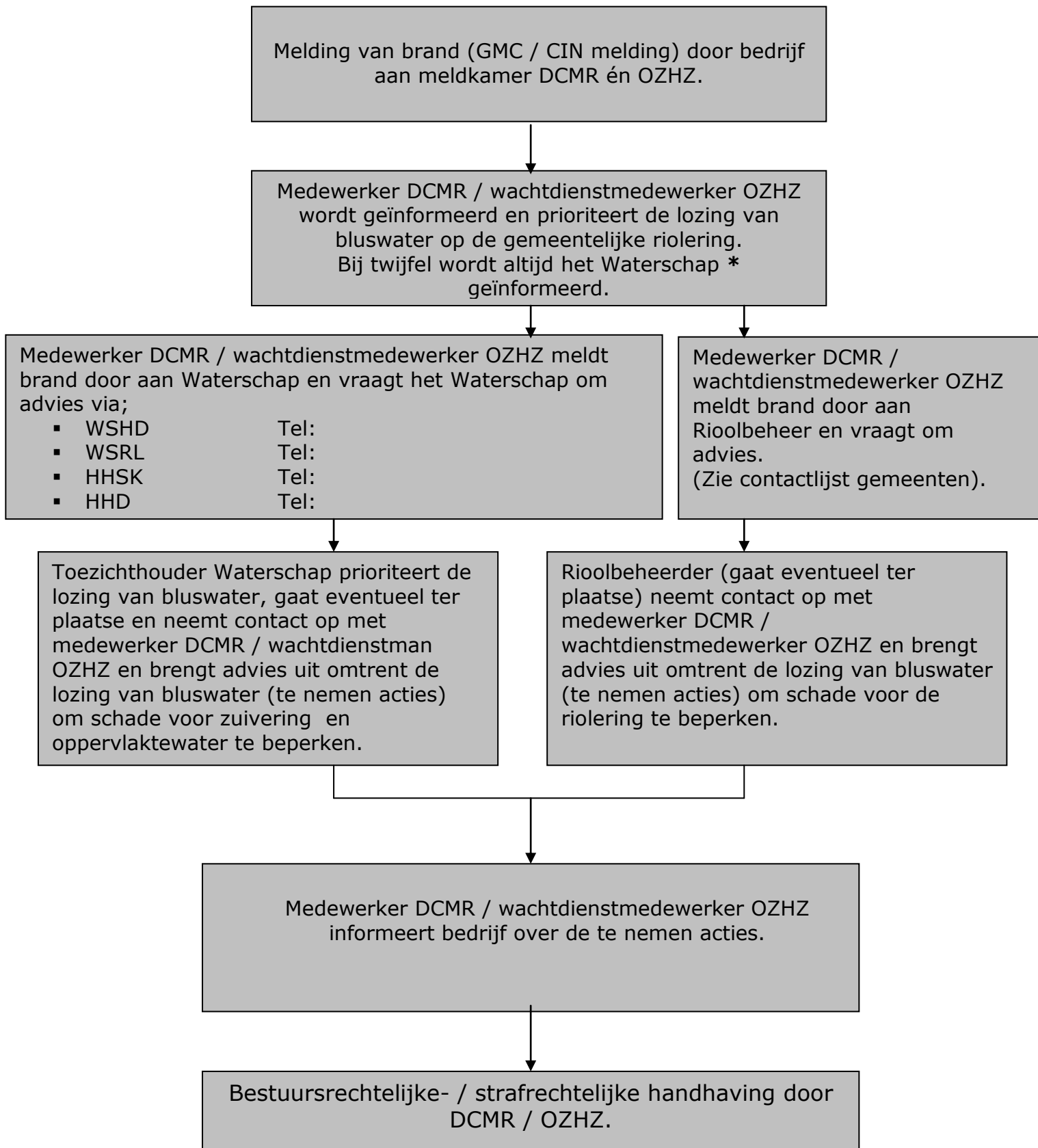

* Waterschap staat voor; Hoogheemraadschap of Waterschap.

IV PLAN VAN AANPAK

lozing van afvalwater wat (mogelijk visueel) niet voldoet aan lozingseisen Lozingsvergunning of Activiteitenbesluit.

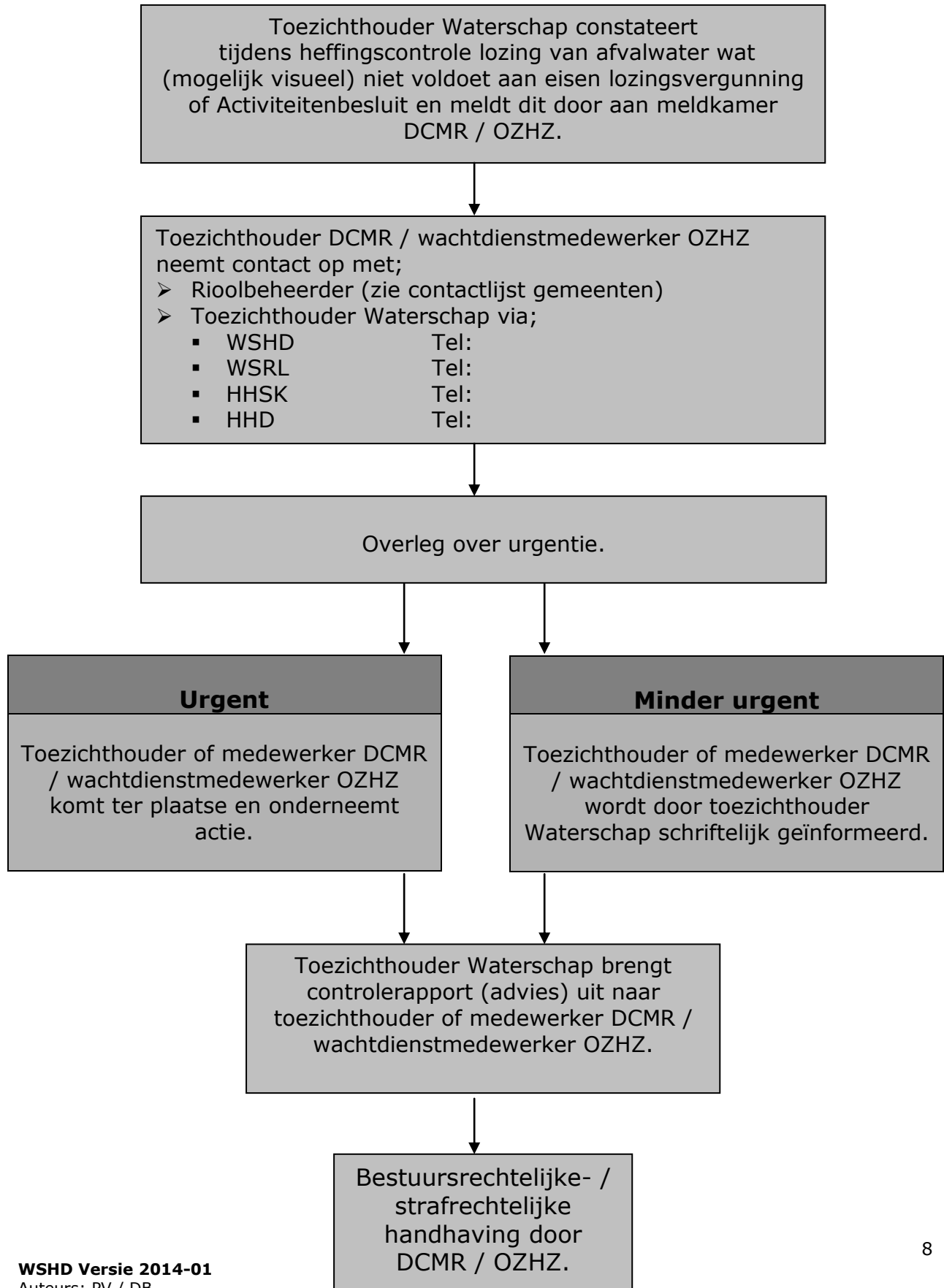

CONTACTLIJST

Meldkamer DCMR / OZHZ		
Contactpersoon	Telefoonnummer	E-mailadres
Meldkamer DCMR / OZHZ		

Waterschapsloket Hollandse Delta (WSHD)		
Contactpersoon	Telefoonnummer	E-mailadres
WSHD		

Waterschap Rivierenland (WSRL)		
Contactpersoon	Telefoonnummer	E-mailadres
WSRL		

Meldkamer Hoogheemraadschap van Delfland (HHD)		
Contactpersoon	Telefoonnummer	E-mailadres
Hoogheemraadschap van Delfland		

Meldkamer Hoogheemraadschap Schieland en Krimpenerwaard (HHSK)		
Contactpersoon	Telefoonnummer	E-mailadres
Hoogheemraadschap van Schieland en de Krimpenerwaard.		

Rioolbeheerders

beheersgebied Waterschap Hollandse Delta

Gemeente	Contactpersoon	Telefoonnummer Kantoortijd	Telefoonnumm er buiten kantoortijd	E-mailadres/ Toelichting
Albrandswaard	Poortugaal Rhoon			
Barendrecht	Barendrecht			
Bernisse	Abbenbroek Geervliet Heenvliet Oudendoorn Simonshaven Zuidland			
Binnenmaas	Heinenoord Maasdam Mijnsheerenland Puttershoek Westmaas			
's-Gravendeel	's - Gravendeel			
Brielle	Brielle Vierpolders Zwartewaal			
Cromstrijen	Klaaswaal Numansdorp			
Goeree- Overflakkee *	Dirksland Goedereede Middelharnis			
Dordrecht	Dordrecht			
Hellevoetsluis	Hellevoetsluis Oudendoorn			
Hendrik Ido Ambacht	Hendrik Ido Ambacht			
Korendijk	Goudswaard Nieuw-Beijerland Piershil Zuid-Beijerland			
Oud-Beijerland	Oud-Beijerland Greup			
Ridderkerk				

	Ridderkerk Bolnes			
Rotterdam LMO	Rotterdam zuid Charlois IJsselmonde Heyplaat Pernis Hoogvliet Rozenburg			
Strijen	Strijen			
Westvoorne	Oostvoorne Rockanje Tinte			
Zwijndrecht	Zwijndrecht			

***Goeree Overflakkee;**

District West: Goedereede, Havenhoofd, Melissant, Oostdijk, Ouddorp en Stellendam.

District Midden: Dirksland, Herkingen, Middelharnis en Sommelsdijk

District Oost: Achthuizen, Battenoord, Den Bommel, Langstraat, Nieuwe-Tonge, Ooltgensplaat, Oude Tonge, Stad aan 't Haringvliet en Zuidzijde.

Rioolbeheerders
beheersgebied Waterschap Rivierenland

Gemeente	Telefoonnummer	E-mailadres
Aalburg		
Alblasserdam		
Arnhem		
Beuningen		
Buren		
Culemborg		
Druten		
Geldermalsen		
Giessenlanden		
Gorinchem		
Graafstroom		
Groesbeek		
Hardinxveld Giessendam		
Heumen		
Leerdam		
Liesveld		
Lingewaal		
Lingewaard		
Maasdriel		
Millingen a/d Rijn		
Neerijnen		
Nederbetuwe		
Nieuw-Lekkerland		
Nijmegen		
Overbetuwe		
Papendrecht		
Sliedrecht		
Tiel		
Ubbergen		
Vianen		
Werkendam		
West Maas en Waal		
Wijchen		
Woudrichem		
Zaltbommel		
Zederik		

Rioolbeheerders

beheersgebied Hoogheemraadschap van Delfland

Gemeente	Woonkernen	Telefoonnummer kantoortijd	Telefoonnummer Buiten kantoortijd	E-mailadres/ toelichting
Lansingerland	Berkel en Rodenrijs			
Maassluis	Maassluis			
Rotterdam – RMO	Hoek van Holland Spangen / Spaanse Polder			
Schiedam	Schiedam			
Vlaardingen	Vlaardingen			

Rioolbeheerders

beheersgebied Hoogheemraadschap Schieland en de Krimpenerwaard

Gemeente	Woonkernen	Telefoonnummers Kantoortijd	Telefoonnummers buiten kantoortijd	Emailadres/ toelichting
Berkel en Rodenrijs	Berkel en Rodenrijs			
Capelle aan de IJssel	Capelle aan den IJssel			
Gouda	Gouda			
Krimpen aan den IJssel	Krimpen aan den IJssel			
Lansingerland (ged)	Bergschenhoek Bleiswijk			
Rotterdam RMO	Centrum, Noord Hillergersberg Schiebroek Kramlingen- Crooswijk Prins Alexander Polder Ommoord Zevenkamp Overschie			
Waddinxveen	Waddinxveen			

Werkgebieden

Nederlandse Waterschappen

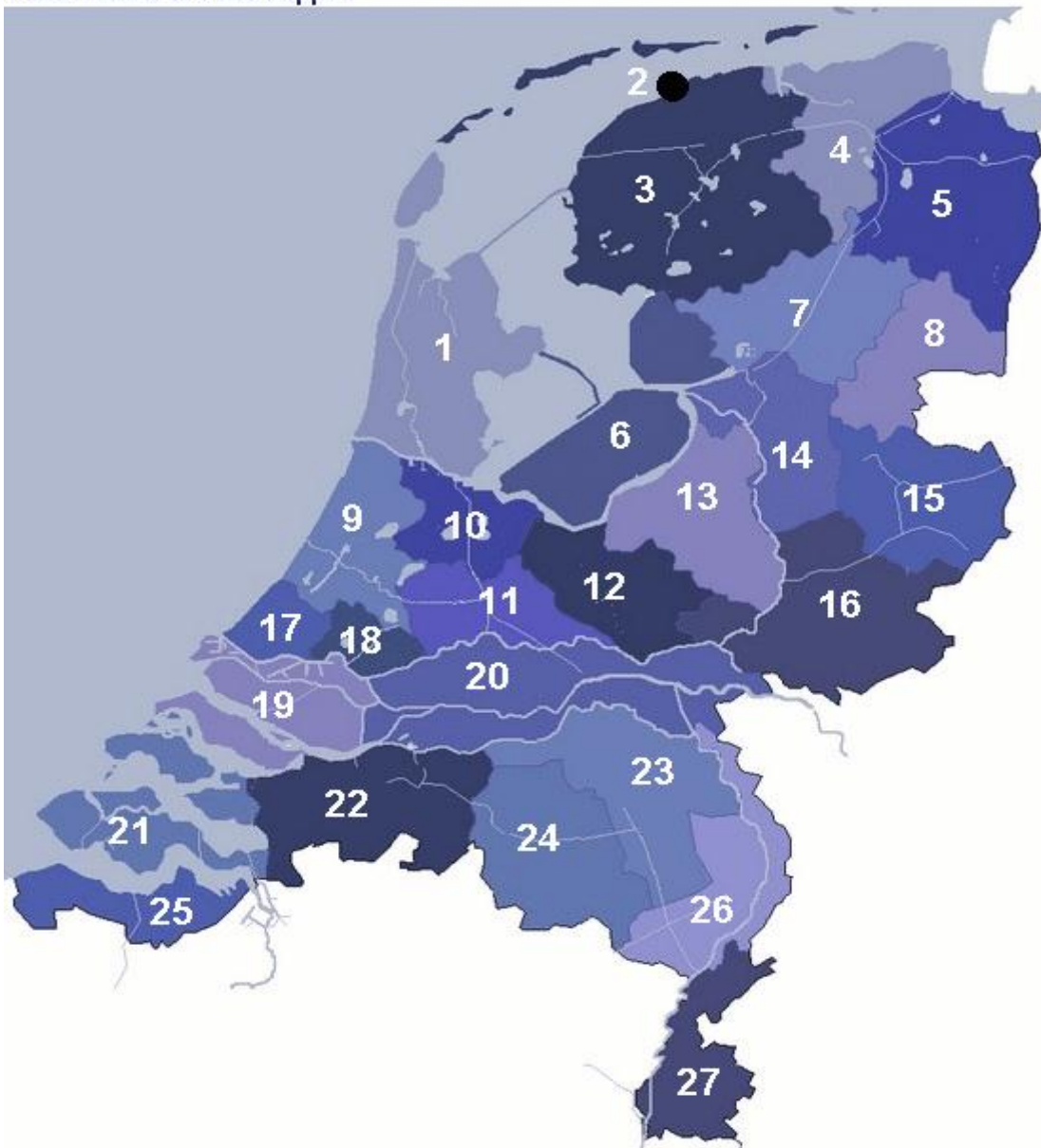

- 17 Hoogheemraadschap van Delfland
- 18 Hoogheemraadschap van Schieland en de Krimpenerwaard.
- 19 Waterschap Hollandse Delta
- 20 Waterschap Rivierenland

Werkgebied WSHD

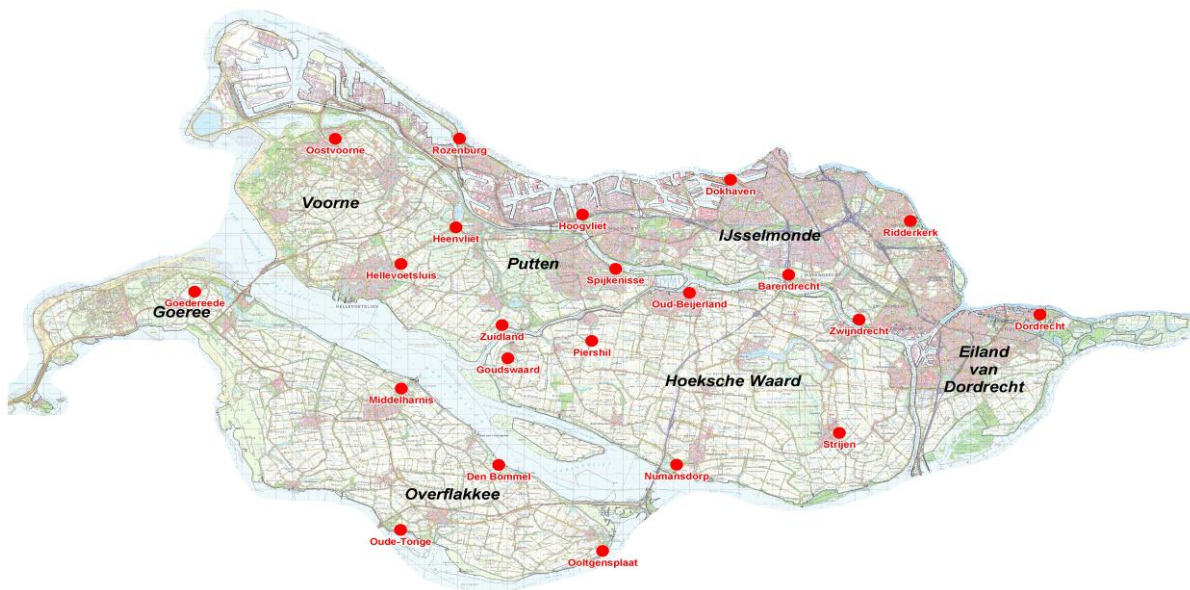

01467022
topografische ondergrond: Copyright © Kadaster, Apeldoorn

Werkgebied WSRL



Werkgebied HDD

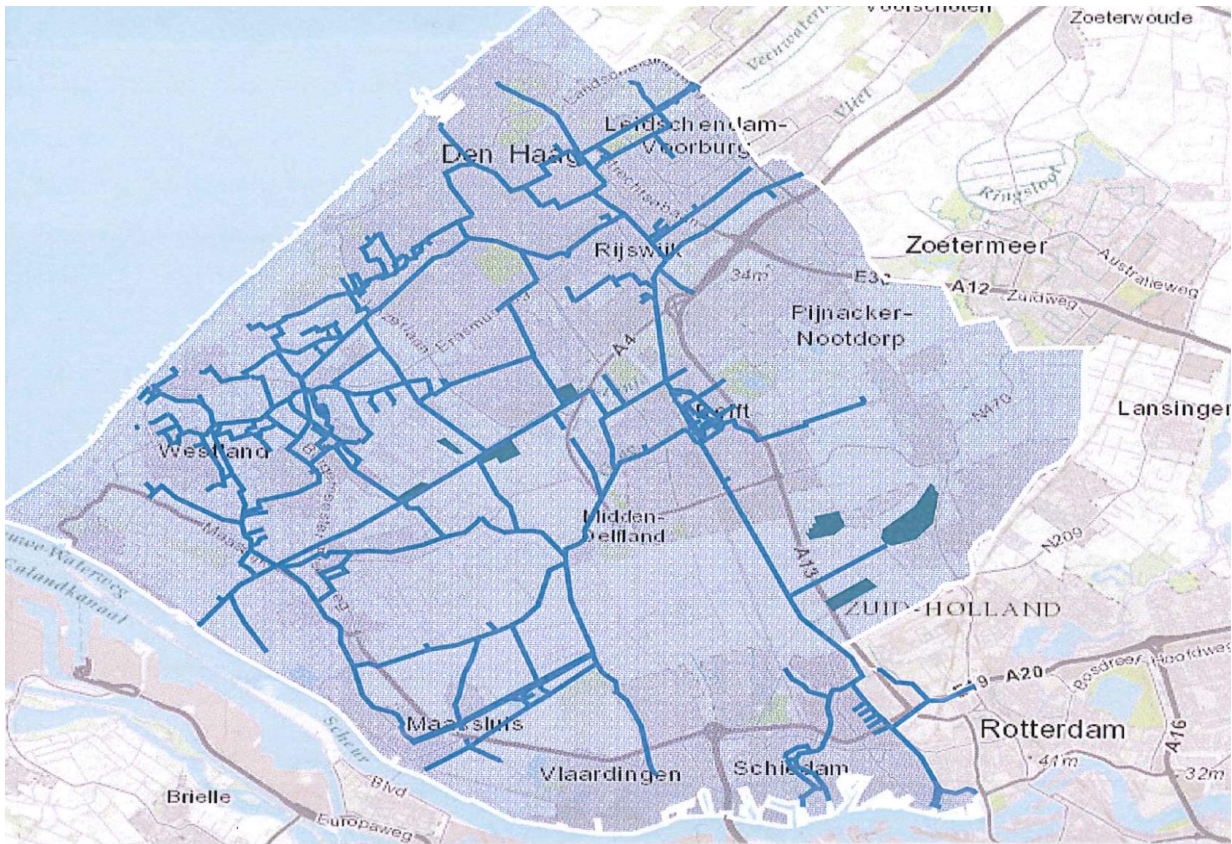

Werkgebied HHSK

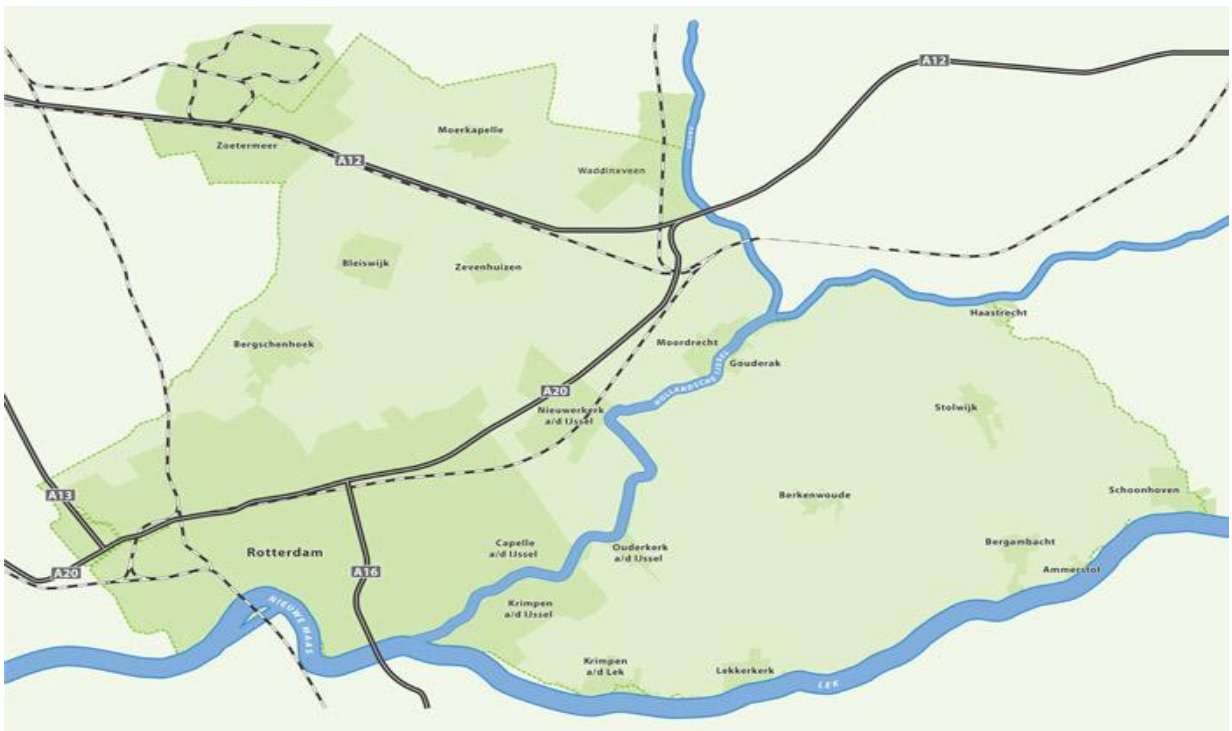

Werkgebied DCMR



Werkgebied OZHZ



Beheer documenten “Werkafspraken indirecte lozingen”

Wijzigingen van gegevens van deze werkafspraken kunnen gestuurd worden naar de beheerder van deze documenten;

Diana Broers

Senior Handhaver | waterschap Hollandse Delta | waterschap Rivierenland

Handelsweg 100, 2988 DC Ridderkerk | Blomboogerd 1, 4003 BX Tiel

t 088 9743258

e d.broers@wshd.nl

i www.wshd.nl

Daarnaast zal jaarlijks door de beheerder van deze documenten een email naar de DCMR, OZHZ, WSRL, HHSK, HHD gestuurd worden met de vraag of er nog wijzigingen zijn.