

Functioneel ontwerp  
Omgevingsloket online  
*Bijlage Gegevensmodel*

Augustus 2018  
Versie 2.14.0

## Inhoudsopgave

<b>1</b>	<b>Inleiding</b>	<b>4</b>
1.1	Identificatie	4
1.2	Doel van dit document	4
1.3	Randvoorwaarden, uitgangspunten en referenties	4
<b>2</b>	<b>Gegevensmodel</b>	<b>5</b>
2.1	Introductie	5
2.2	Type, bereik en standaardwaarden	6
2.3	Uitgangspunten beschrijving	7
<b>3</b>	<b>Beschrijving van de entiteiten en attributen</b>	<b>8</b>
3.1	Aanvraag	8
3.2	Subject	11
3.2.1	<i>Natuurlijk persoon</i>	12
3.2.2	<i>Niet natuurlijk persoon</i>	13
3.3	Werkzaamheid	16
3.4	Onderdeel	17
3.5	Onderdeelspecificatie	21
3.6	Document	22
3.6.1	<i>Document bijlage</i>	22
3.6.2	<i>Document beschikking</i>	23
3.6.3	<i>Document overig</i>	25
3.7	Gewenste bijlage	27
3.8	Object	29
3.8.1	<i>Gebouwd object</i>	29
3.8.2	<i>Benoemd terrein</i>	30
3.8.3	<i>Inrichting</i>	31
3.8.4	<i>Water</i>	31
3.9	Locatie (aanduiding)	32
3.9.1	<i>Adres aanduiding (in Nederland)</i>	32
3.9.2	<i>Kadastrale aanduiding</i>	33
3.9.3	<i>Adres aanduiding buitenland</i>	34
3.9.4	<i>Coördinaten</i>	34
3.9.5	<i>Kilometerraai</i>	36
<b>4</b>	<b>Landelijke tabellen</b>	<b>37</b>
4.1	Actor	38
4.1.1	<i>Organisatorische eenheid</i>	39
4.1.2	<i>Medewerker</i>	41
4.1.3	<i>Stuurgegevens</i>	42
4.1.4	<i>Kadastrale gemeenten (tabel aangeleverd door Kadaster)</i>	43
4.2	Straten, plaatsen, postcodes en landen	44
4.2.1	<i>Plaatsen (gegevens aangeleverd door TNT)</i>	44
4.2.2	<i>Straten (gegevens aangeleverd door TNT)</i>	44
4.2.3	<i>Postcodereeksen (gegevens aangeleverd door TNT)</i>	45
4.2.4	<i>Landen (gegevens van GBA betrokken)</i>	45
4.3	Nieuws en releasenotes	46

4.3.1	<i>Nieuws</i>	46
4.3.2	<i>Releasenotes</i>	46
4.3.3	<i>Artikelen</i>	47
4.3.4	<i>Thema's</i>	47

## **1 Inleiding**

### **1.1 Identificatie**

Dit document bevat *bijlage E Gegevensmodel* van het Functioneel Ontwerp voor de Landelijke Voorziening Omgevingsloket online.

### **1.2 Doel van dit document**

Het doel van dit document is om de *functionaliteit* van Omgevingsloket online zo te beschrijven dat het configureren, modelleren en testen van Omgevingsloket online in Be Informed mogelijk wordt.

### **1.3 Randvoorwaarden, uitgangspunten en referenties**

Zie hoofddocument functioneel ontwerp.

## 2 Gegevensmodel

### 2.1 Introductie

In onderstaande figuur is een gedetailleerd gegevensmodel opgenomen, waarin alle entiteiten zijn afgebeeld, gevolgd door een opsomming van de entiteiten. De relaties tussen de entiteiten hebben betrekking op het gegevensmodel van één aanvraag in Omgevingsloket online.

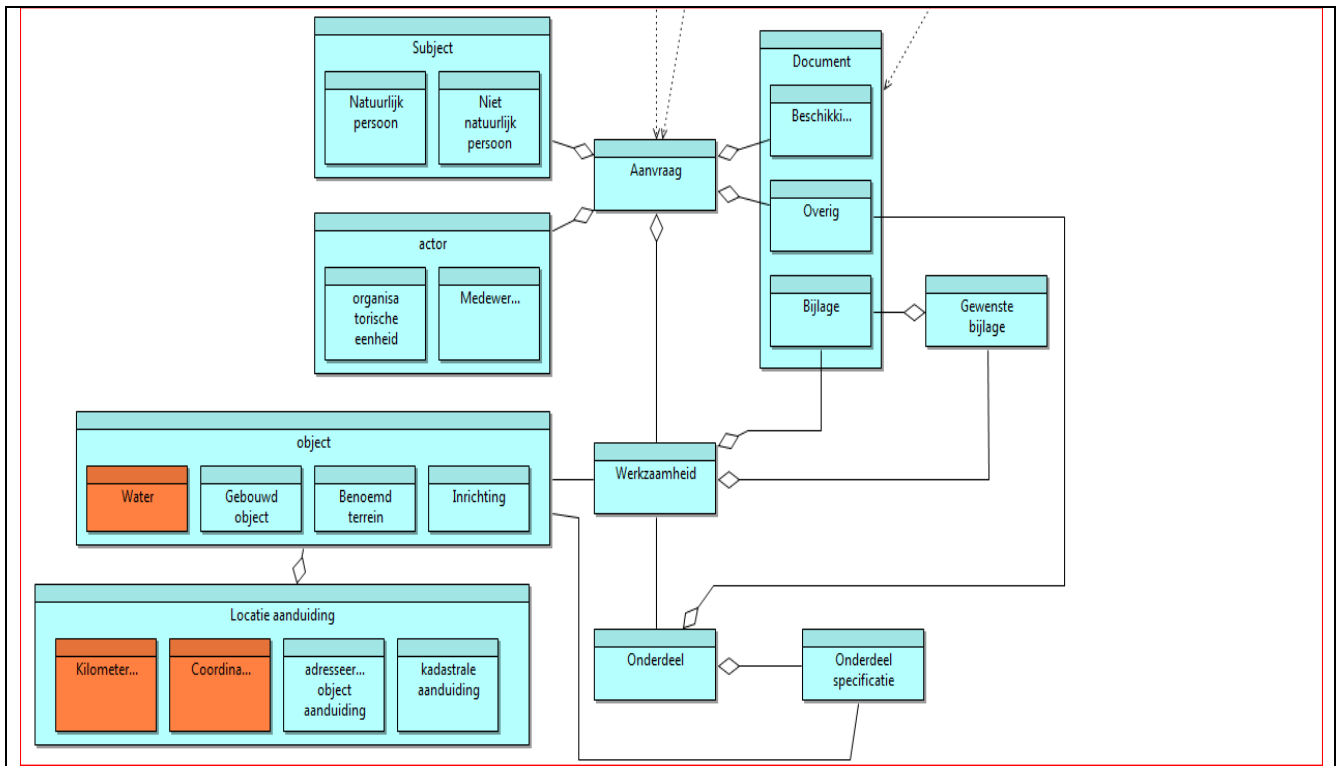

1. Aanvraag (kan ook gelezen worden als Melding)
2. Subject
  - 2a Natuurlijke persoon
  - 2b Niet natuurlijk persoon
3. Actor (gedefinieerd in landelijke tabellen, zie hoofdstuk 4)
  - 3a Organisatorische eenheid
  - 3b Medewerker
4. Werkzaamheid
5. Onderdeel
6. Onderdeel specificatie
7. Document
  - 7a Bijlage<sup>1</sup>

<sup>1</sup> Bij volledige digitale indiening en behandeling van een aanvraag of melding zijn de bijgevoegde bijlagen in feite bestanden. In Omgevingsloket online en het FO wordt voor bijlagen -digitaal of niet- de term bijlagen gehanteerd.

- 7b Beschikking
- 7c Overig
- 8. Object
  - 8a Gebouwd object
  - 8b Benoemd terrein
  - 8c Inrichting
  - 8d Water
- 9. Locatie aanduiding
  - 9a Adresseerbaar object aanduiding
  - 9b Kadastrale aanduiding
  - 9c Kilometerraai
  - 9d Coördinaten
- 10. Gewenste bijlage

EGEM actualiseert momenteel het gemeenschappelijk functioneel ontwerp Zaken (GFO Zaken). De geactualiseerde versie wordt uitgebracht onder de naam referentiemodel gemeentelijke basisgegevens Zaken (RGBZ). Het gegevensmodel van Omgevingsloket online is gebaseerd op GFO Zaken. Als RGB Zaken definitief is, wordt het gegevensmodel van Omgevingsloket online daaraan aangepast. (Aanpassing gebeurt in een geplande release, er is in OLO nog geen aanpassing gedaan voor het in september 2010 vastgestelde RGBZ.)

In RGB Zaken vervallen de entiteiten 'Subject' en 'Actor', daarvoor in de plaats komen de nieuwe entiteiten 'Betrokkene' en 'Rol'. Een 'Betrokkene' is via een 'Rol' gerelateerd aan een 'Zaak'. En 'Organisatorische eenheid' is in RGB Zaken, in tegenstelling tot in dit gegevensmodel, niet gelijk aan een niet natuurlijk persoon, maar een onderdeel van een niet natuurlijk persoon, zoals een divisie, directie of afdeling.

## 2.2 Type, bereik en standaardwaarden

Van de entiteiten worden de attributen benoemd en omschreven. De toevoeging (PK) in de eerste regel van de kolom 'Attribuut' staat voor Primary Key; (FK) staat voor Foreign Key.

*Opmerking: Aangezien er nog geen koppeling met een basisregistratie gerealiseerd is, worden de bestaande primary keys van entiteiten die in de basisregistraties zijn opgenomen, vervangen door sleutels die door Omgevingsloket online worden gegenereerd. Foreign keys van de basisregistraties worden wel bij de entiteiten benoemd, maar totdat de koppeling met een basisregistratie gerealiseerd is, zal expliciet verwezen worden naar de betreffende entiteit.*

In de kolom 'type/bereik' kunnen de volgende codes voorkomen:

- A (n) : Alfnumeriek van lengte n
- I (n) : Integer = numeriek met n decimalen, waarvan geen achter de komma
- Date : Datum (jjjjmmdd)
- B : Boolean

De volgende standaardwaarden voor bereik van de attributen worden aangehouden:

- Sleutels, id's : 20
- Labels : 50
- Omschrijvingen : 150
- Nummers : 20

In de kolom 'V/O' wordt vermeld of een attribuut verplicht of optioneel ingevuld dient te zijn binnen Omgevingsloket online. Indien van toepassing wordt bij de mogelijkheid om de waarde van een attribuut te kiezen uit een lijst, aangegeven wat de default waarde is. Verder wordt aangegeven wat de herkomst van de attributen is indien dit van toepassing is.

### 2.3 Uitgangspunten beschrijving

Uitgangspunt voor de wijze van beschrijven in dit document

- is het volledig gebruik van Omgevingsloket online voor het opstellen, indienen en behandelen van een aanvraag, voor de communicatie tussen de betrokken organisaties, met de aanvrager en het publiek en voor het publiceren van het (tussen) resultaat.
- is het gebruik van de rolnamen uit hoofdstuk 4 van het functioneel ontwerp. De rolnamen zijn uitsluitend bedoeld voor gebruik binnen Omgevingsloket online en zeggen niets over enige functie of taak met dezelfde naam binnen organisaties als gemeenten of provincies. De rollen zijn: aanvrager, melder, gemachtigde, bevoegd gezag, adviseur, uitvoerder, betrokkene, publiek (een ieder), baliemedewerker, coördinator, behandelaar en beheerder (functioneel)
- is de volgende schrijfwijze voor rolnamen: '*Aanvrager*', '*Melder*', *etc*
- is het gebruik van de rolnaam '*Aanvrager*' voor degene die indient, voor '*Aanvrager*' kan ook '*Melder*' of '*Gemachtigde*' worden gelezen

Tekst met een gele achtergrond geldt niet voor de huidige versie van Omgevingsloket online. Deze zal in een volgende versie opgenomen worden.

### 3 Beschrijving van de entiteiten en attributen

#### 3.1 Aanvraag

De entiteit 'Aanvraag' heeft betrekking op verzoeken of meldingen aan de overheid. In Omgevingsloket online kunnen vergunningaanvragen en/of meldingen opgesteld, ingediend en behandeld worden. De entiteit 'Aanvraag' heeft betrekking op de algemene aanvraaggegevens. In Wabo termen komt de entiteit 'Aanvraag' overeen met 'Project'.

#### Relaties

Een aanvraag (kan ook gelezen worden als melding)

- heeft optioneel één 'Aanvrager' / 'Melder' en één 'Gemachtigde'
- heeft optioneel één of meerdere actoren
- heeft optioneel één of meerdere werkzaamheden
- heeft optioneel één of meerdere documenten

<b>Aanvraag</b>				
<i>Attributen</i>	<i>Omschrijving</i>	<i>Type/bereik</i>	<i>V/O</i>	<i>Herkomst</i>
Identificatie aanvraag (PK)	De identificatie van de aanvraag die Omgevingsloket online toekent	A (20)	V	LVO
Aanvraagnaam	De herkenbare naam van de aanvraag die de aanvrager / melder of gemachtigde aan de aanvraag geeft	A (50)	V	LVO
Projectomschrijving	De omschrijving van de scope van het gehele project waarvoor de vergunning wordt aangevraagd.	A (500)	V	LVO
Aanvraagtoelichting	De toelichting op de aanvraag	A (500)	O	LVO
Referentiecode bevoegd gezag	De identificatie van de aanvraag die het bevoegd gezag toekent	A (20)	O	GFO Zaken
Referentiecode aanvrager	De identificatie van de aanvraag die de aanvrager / melder of gemachtigde toekent  <i>Opm.: Alleen zichtbaar voor de zakelijke aanvrager</i>	A (20)	O	LVO
Soort procedure	<ul style="list-style-type: none"> <li>• Reguliere procedure (default)</li> <li>• Uitgebreide procedure</li> <li>• Onbekend</li> <li>• Geen procedure van toepassing</li> </ul>	A (50)	O	LVO
Fasering procedure <sup>2</sup>	<ul style="list-style-type: none"> <li>• Niet gefaseerd (default)</li> <li>• Gefaseerde aanvraag eerste fase</li> <li>• Gefaseerde aanvraag tweede fase</li> </ul>	A (50)	O	LVO
Verplichtingstype	Het type verplichting dat voor de hele aanvraag geldt. <ul style="list-style-type: none"> <li>• Meldingsplicht</li> <li>• Vergunningplicht</li> </ul>	A (20)	V	LVO

<sup>2</sup> In de huidige versie van Omgevingsloket online wordt 'fasering van de procedure' nog niet uitgevraagd.



	<i>Opm.: verplichtingtype wordt afgeleid van de verplichtingtypen van de afzonderlijke onderdelen. Meldingsplicht wordt op 'Aanvraag'-niveau afgeleid als er uitsluitend meldingsplichtige onderdelen zijn (in de huidige versie van Omgevingsloket online zit 1 meldingsplichtig onderdeel) Vergunningplicht wordt afgeleid als er één of meer vergunningplichtige onderdelen zijn.</i>			
Status aanvraag	<ul style="list-style-type: none"> <li>• Concept</li> <li>• Aanvulling gevraagd</li> <li>• In behandeling</li> <li>• Aanhouden beslissing</li> <li>• Ontwerpbesluit</li> <li>• Beschikking</li> <li>• Gemeld</li> <li>• LVO Dossier gesloten</li> <li>• Gearchiveerd</li> </ul>	A (50)	V	LVO
Datum ingediend	De datum waarop de aanvraag of melding is ingediend	Date	O	LVO
Datum laatste wijziging	De datum waarop de aanvraag of melding voor het laatst is gewijzigd	Date	V	LVO
Einddatum beslistermijn	De datum waarop het besluit genomen moet zijn	Date	O	LVO
Begindatum aanvulling	De datum waarop het verzoek om aanvulling door het bevoegd gezag verzonden is	Date	O	LVO
Einddatum aanvulling	De datum waarop de aanvulling door de aanvrager of gemachtigde ingediend moet zijn	Date	O	LVO
Datum aanvulling ingediend	De datum waarop de aanvulling is ingediend	Date	O	LVO
Einddatum VVGB	De datum waarop de VVGB door de adviseur toegevoegd moet zijn	Date	O	LVO
Datum statusovergang	De datum waarop de status is gewijzigd	Date	V	LVO
Vooroverleg aangevraagd	De indicatie dat overleg met bevoegd gezag door de aanvrager of gemachtigde is gevraagd	B	V	LVO
Aanvraag ingetrokken	De indicatie dat de aanvraag door de aanvrager of gemachtigde is ingetrokken	B	V	LVO
Bericht in behandeling verzonden	De indicatie dat het bericht dat de aanvraag in behandeling is genomen door het bevoegd gezag is verzonden	B	V	LVO
Privacy gegevens openbaar maken	De indicatie dat toestemming om bepaalde privacy gevoelige gegevens openbaar te maken door de aanvrager of gemachtigde is gegeven	B	V	LVO
Uitgestelde gegevens bijlagen	De indicatie dat de aanvrager / melder of gemachtigde bepaalde gegevens en bijlagen aanlevert na het indienen van de aanvraag of melding	B	O	LVO
Omschrijving Uitgestelde gegevens bijlagen	De omschrijving van de gegevens en bijlagen die de aanvrager / melder of gemachtigde aanlevert na het indienen van de aanvraag of melding	A (500)	O	LVO
Niet in te dienen gegevens	De indicatie dat de aanvrager / melder of gemachtigde	B	O	LVO

bijlagen	bepaalde gegevens en bijlagen niet aanlevert			
Omschrijving Niet in te dienen gegevens bijlagen	De omschrijving van de gegevens en bijlagen die de aanvrager / melder of gemachtigde niet aanlevert	A (500)	O	LVO
Verlenging beslistermijn	De reden(en) waarom de beslistermijn is verlengd	A (150)	O	LVO
Aanhoudingsgrond	De reden(en) waarom de aanvraag is aangehouden	A (150)	O	LVO
Reden beëindiging aanhouding	De reden(en) waarom de aanhouding van een aanvraag is beëindigd	A (150)	O	LVO
Gekoppelde aanvrager (FK)	De identificatie van de natuurlijke of niet natuurlijke persoon die aanvrager of melder is	A (20)	V	LVO
Gekoppelde gemachtigde (FK)	De identificatie van de natuurlijke of niet natuurlijke persoon die gemachtigde is	A (20)	O	LVO
Gekoppelde bevoegd gezag (FK)	De identificatie van de niet natuurlijk persoon (overheidsorganisatie) die bevoegd gezag is	A (20)	V	LVO
Gekoppelde uitvoerder (FK)	De identificatie van de niet natuurlijk persoon die namens bevoegd gezag de behandeling van de aanvraag of melding uitvoert	A (20)	O	LVO
Gemeente (FK)	De identificatie van burgerlijke gemeente op wiens grondgebied waar de activiteit(en) gaan plaatsvinden	A (50)	V	LVO
Gedeeltelijke toestemming	De indicatie of de aanvrager de vergunning wil ontvangen als niet alle onderdelen van de aanvraag vergund kunnen worden (default = Ja)	B	V	LVO
Verzoek geheimhouding gehonoreerd	De indicatie dat het bevoegde gezag een verzoek tot geheimhouding gehonoreerd heeft	B	O	LVO
Formuliersversie	De datum waarop het formulier in gebruik is genomen	A (20)	V	LVO

## 3.2 Subject

De entiteit 'Subject' heeft betrekking op 'Aanvrager', 'Gemachtigde' en 'Betrokkene'. Van een 'Betrokkene' worden alleen de rol en user ID (assignment) vastgelegd binnen Omgevingsloket online. Een 'Betrokkene' is een persoon of organisatie aan wie de 'Aanvrager' / 'Melder' of 'Gemachtigde' het recht heeft toegekend het aanvraagdossier in te zien.

De entiteit 'Subject' zelf heeft geen attributen, maar is onder te verdelen in de volgende subklassen:

- 3.2.1 Natuurlijke persoon;
- 3.2.2 Niet natuurlijk persoon.

### Relaties

Een natuurlijk persoon

- heeft één aanvraag
- heeft optioneel één gemachtigde

Een niet natuurlijk persoon

- heeft één aanvraag
- heeft optioneel één gemachtigde

In het document "Architectuur van het stelsel"<sup>3</sup> zijn natuurlijk persoon en niet natuurlijk persoon gedefinieerd als afgeleide van het begrip *persoon*. De definities zijn:

Een *persoon* is een ieder die rechten en plichten kan hebben.

Een *natuurlijk persoon* is een mens (die rechten en plichten kan hebben).

Een *niet natuurlijk persoon* is een door wet mogelijk gemaakt rechtssubject, welke drager van rechten en plichten kan zijn.

Hoewel iets ander ingekleurd, zijn de definities van *natuurlijk persoon* en *niet natuurlijk persoon* in de catalogus van het Handelsregister (HR) versie 0.8 vergelijkbaar. Volgens die catalogus is een natuurlijk persoon een individueel menselijk wezen, en is een niet natuurlijke persoon een rechtspersoon, een samenwerkingsverband van natuurlijke personen, niet natuurlijke personen en/of andere samenwerkingsverbanden.

Rechtspersonen zijn weer onder te verdelen in:

- Publiekrechtelijke rechtspersoon;
- Privaatrechtelijke rechtspersoon;
- Kerkgenootschap.

Hieronder vallen:

---

<sup>3</sup> november 2006 versie 1.3 (2), Deel I: Het wezen van het stelsel

- Iedere naamloze- en besloten vennootschap, coöperatie en onderlinge waarborgmaatschappij wordt steeds geacht een onderneming in de zin van de Handelsregisterwet 2007 te drijven. Iedere activiteit van een rechtspersoon N.V., B.V. of coöperatie danwel onderlinge waarborgmaatschappij zal dus als het uitoefenen van een onderneming in de zin van de Handelsregisterwet 2007 moeten worden beschouwd. Bijvoorbeeld: het louter beheren van vermogen maakt dat er sprake is van een onderneming.
- Alleen een N.V., B.V. of coöperatie danwel onderlinge waarborgmaatschappij die geen activiteiten (meer) ontplooit, heeft geen onderneming en wordt uitsluitend statutair inschreven. Een dergelijke inschrijving van een rechtspersoon zonder onderneming wordt ook wel lege rechtspersoon genoemd. Voor deze categorie dient ook het postadres te worden vastgelegd (Handelsregisterbesluit).
- Daarnaast worden er Nederlandse rechtspersonen opgenomen met een onderneming in het buitenland. Voor deze categorie wordt een maatschappelijke activiteit en bijbehorende activiteiten vastgelegd.
- Er bestaan niet natuurlijke personen die geen onderneming drijven, deze oefenen echter wel een maatschappelijke activiteit (type niet-onderneming) uit (denk hierbij aan bijvoorbeeld verenigingen en stichtingen en publiekrechtelijke rechtspersonen). Indien hiervoor geen activiteiten meer zijn, kunnen deze ook niet meer worden geregistreerd.

In het Handelsregister worden Nederlandse en buitenlandse niet natuurlijke personen geregistreerd die ingeschreven zijn bij de Kamer van Koophandel. Om zich te registreren in het Handelsregister moeten zij zich inschrijven bij de Kamer van Koophandel.

Bij een vergunningaanvraag worden van een buitenlandse natuurlijke en niet natuurlijke persoon dezelfde informatie vastgelegd als van een Nederlandse natuurlijke of niet natuurlijke persoon. Wel wijken de velden voor buitenlandse adresgegevens af van die voor Nederlandse zodat het adres kan worden ingevuld zoals in dat land gebruikelijk is.

### 3.2.1 Natuurlijk persoon

Natuurlijk persoon				
Attributen	Omschrijving	Type/bereik	V/O	Herkomst
Persoons-identificatie (PK)	Bij ingezetenen het Burger Service Nummer (BSN) van de natuurlijke persoon, bij niet-ingezetenen het nummer dat in Omgevingsloket online is toegekend en dat NIET voldoet aan de 11-proef.	I (9)	V	RSGB (GBA)
Voorvoegsels geslachtsnaam	Dat deel van de geslachtsnaam dat, gescheiden door een spatie, vooraf gaat aan de rest van de geslachtsnaam	A (10)	O	RSGB (GBA)
Geslachtsnaam	De geslachtsnaam, of als daar sprake van is, de naamreeks van de natuurlijke persoon	A (200)	V	RSGB (GBA)
Geslachtsaanduiding	De aanduiding van het geslacht van een natuurlijke persoon <ul style="list-style-type: none"> <li>• M: man</li> <li>• V: vrouw</li> <li>• O: onbekend</li> </ul> <p><i>Opm.: De optie onbekend kan als waarde door het GBA worden aangeleverd bij koppeling met basisregistraties</i></p>	A (1)	V	RSGB (GBA)
Voorletters	De voorletters van de natuurlijke persoon	A (20)	V	GFO-Zaken

Indicatie verblijfplaats	De indicatie of de verblijfplaats in Nederland of buitenland is. Afhankelijk van deze waarde is ofwel Verblijfplaats NL verplicht ofwel Verblijfadres buitenland	B	V	LVO
Verblijfplaats NL (FK)	De identificatie van het verblijfsadres van de natuurlijke persoon in Nederland  <i>Opm.: Tot de koppeling met de basisregistratie gerealiseerd is, wordt voor adresgegevens verwezen naar 'Adres aanduiding (in Nederland)'</i>	A (20)	O	RSGB (GBA)
Verblijfadres buitenland (FK)	De identificatie van het verblijfsadres van de natuurlijke persoon in het buitenland  <i>Opm.: Voor adresgegevens wordt verwezen naar 'Adres aanduiding buitenland'</i>	A (20)	O	GFO-Zaken
Indicatie correspondentieadres	De indicatie of het correspondentieadres in Nederland of buitenland is.	B	O	LVO
Correspondentieadres NL (FK)	De identificatie van het adres waarop de natuurlijke persoon in Nederland schriftelijk bereikbaar is  <i>Opm.: Tot de koppeling met de basisregistratie gerealiseerd is, wordt voor adresgegevens verwezen naar 'Adres aanduiding (in Nederland)'</i>	A (20)	O	RSGB (EGEM)
Correspondentieadres buitenland (FK)	De identificatie van het adres waarop de natuurlijke persoon in het buitenland schriftelijk bereikbaar is.	A (20)	O	LVO
E-mailadres	Het adres waarop de natuurlijke persoon elektronisch bereikbaar is	A (80)	V <sup>4</sup>	GFO-Zaken
Telefoonnummer	Het telefoonnummer waaronder de natuurlijke persoon in de regel bereikbaar is  <i>Opm.: Het type is alfanumeriek zodat eventuele toevoegingen als 'bgg', 'zak' of 'mobiel' kunnen worden verwerkt</i>	A (20)	V	GFO-Zaken

### 3.2.2 Niet natuurlijk persoon

Niet natuurlijk persoon				
Attributen	Omschrijving	Type/bereik	V/O	Herkomst
KvK-nummer (PK)	Bij ingeschrevenen het nummer van de niet natuurlijke persoon dat de Kamer van Koophandel toekent, bij niet-ingeschrevenen, zoals buitenlandse bedrijven, het nummer dat in Omgevingsloket online is toegekend en waarvan de laatste 4 cijfers eindigen op 9999.	I (8)	V	RSGB (NHR)

<sup>4</sup> Verplicht als de aanvraag digitaal wordt ingediend

	<p>Let op: De <i>combinatie</i> van KvK-nummer en Vestigingsnummer (8+12 = 20 posities) wordt als primary key gebruikt.</p> <p><i>Opm: bij gemeenten wordt het veld CBS-nummer als 'alternative key' gebruikt.</i></p>			
Vestigingsnummer(PK)	Bij ingeschrevenen het vestigingsnummer behorend bij het KvK nummer van de niet natuurlijke persoon dat de Kamer van Koophandel toekent, bij niet-ingeschrevenen, zoals buitenlandse bedrijven, het nummer dat in Omgevingsloket online is toegekend (0000000000)	I (12)	V	RSGB (NHR)
Contactpersoon (FK natuurlijk persoon)	De opgemaakte naam van de persoon die contactpersoon is voor de niet natuurlijke persoon	A (20)	V	GFO-Zaken
Contactpersoon functie	De naam van de functie van de contactpersoon binnen de niet natuurlijke persoon	A (40)	V	RSGB
Statutaire naam	De statutaire naam van de niet natuurlijke persoon, zoals deze is vastgelegd in het Handelsregister	A (500)	V	RSGB (HR)
Handelsnaam	De naam waaronder de niet natuurlijke persoon handelt of waarmee het met een maatschappelijke activiteit in de openbaarheid treedt	A (200)	O	RSGB (HR)
Bezoekadres NL (FK)	<p>De identificatie van het verblijfsadres van de niet natuurlijke persoon in Nederland.</p> <p><i>Opm.: Tot de koppeling met de basisregistratie gerealiseerd is, wordt voor adresgegevens verwezen naar 'Adres aanduiding (in Nederland)'</i></p>	A (20)	V	RSGB (HR)
Bezoekadres Buitenland (FK)	De identificatie van het verblijfsadres van de niet natuurlijke persoon in het Buitenland	A (20)	O	LVO
Indicatie correspondentieadres	De indicatie of het correspondentieadres in Nederland of buitenland is.	B	O	LVO
Correspondentieadres NL (FK)	<p>De identificatie van het adres waarop de niet natuurlijke persoon schriftelijk bereikbaar is in Nederland.</p> <p><i>Opm.: Tot de koppeling met de basisregistratie gerealiseerd is, wordt voor adresgegevens verwezen naar de 'Adres aanduiding (in Nederland)'</i></p>	A (20)	O	LVO
Correspondentieadres Buitenland (FK)	De identificatie van het adres waarop de niet natuurlijke persoon schriftelijke bereikbaar is in het buitenland	A(20)	O	LVO
Telefoonnummer	<p>Het telefoonnummer waaronder de niet natuurlijke persoon in de regel bereikbaar is</p> <p><i>Opm.: Het type is alfanumeriek zodat eventuele toevoegingen als 'bgg', 'zak' of 'mobiel' kunnen worden verwerkt</i></p>	A (20)	V	GFO-Zaken

Faxnummer	Het faxnummer waaronder de niet natuurlijke persoon in de regel bereikbaar is.	A (20)	O	GFO-Zaken
Indicatie wijze van correspondentie	De indicatie of de niet natuurlijke persoon de correspondentie wil ontvangen via de berichtenbox of via een e-mailadres	B	V	LVO
E-mailadres	Het adres waarop de niet natuurlijke persoon elektronisch bereikbaar is	A (80)	O <sup>5</sup>	GFO-Zaken
E-mailadres Berichtenbox	Het berichtenboxadres waarop de niet natuurlijke persoon elektronisch bereikbaar is	A (45)	O	LVO
Profiel <sup>6</sup> (FK naar entiteit 'niet natuurlijk persoon')	De indicatie of de gegevens van de niet natuurlijke persoon zijn opgeslagen in het profiel.	A (20)	O	LVO

---

<sup>5</sup> Verplicht als de aanvraag digitaal wordt ingediend.

<sup>6</sup> Profiel is de gegevensset van een niet-natuurlijk persoon die aanvraagoverstijgend is.

### 3.3 Werkzaamheid

Een 'Werkzaamheid' heeft betrekking op wat de 'Aanvrager' of 'Melder' wil gaan doen, de veranderingen die hij wil realiseren. In de huidige versie van Omgevingsloket online is de lijst van soorten werkzaamheden nog beperkt, deze kan later eenvoudig worden uitgebreid. In Omgevingsloket online fungeert werkzaamheid ook als een clustering van onderdelen (de verschillende 'oude' vergunningen) die nodig zijn voor het realiseren van de 'verandering' (bijv. de onderdelen 'Bouwen' en 'Slopen' kunnen nodig zijn voor 'Plaatsen dakkapel'). Als een project bestaat uit meerdere werkzaamheden, kunnen de afzonderlijke werkzaamheden worden gezien als 'deelprojecten'.

#### Relaties

Een werkzaamheid:

- heeft één aanvraag
- heeft één object
- heeft één onderdeel en optioneel meerdere onderdelen
- heeft optioneel één of meerdere documenten
- heeft één of meerdere gewenste bijlage

Werkzaamheid				
Attributen	Omschrijving	Type/bereik	V/O	Herkomst
Identificatie werkzaamheid (PK)	De identificatie van de werkzaamheid die Omgevingsloket online toekent	A (20)	V	LVO
Soort werkzaamheden	De werkzaamheden die door de aanvrager / melder of gemachtigde aan de aanvraag / melding toegevoegd zijn	A (150)	V	LVO
Gekoppeld object (FK)	De identificatie van het object waarop de werkzaamheid betrekking heeft  <i>Opm.: Bij sommige werkzaamheden is het type object direct afleidbaar, zoals:</i> <ul style="list-style-type: none"> <li>• bij Kappen en In- of uitrit aanleggen of veranderen gaat het om een terrein,</li> <li>• bij Brandveilig gebruik gaat het om een bouwwerk</li> </ul>	A (20)	V	LVO



### 3.4 Onderdeel

Een 'Onderdeel' is een activiteit (als bedoeld in de WABO) die wordt veroorzaakt door een werkzaamheid., maar waarvoor op zich ook al een vergunning of melding nodig is om die te mogen uitvoeren. Voor het kappen van een boom is alleen een vergunning voor het kappen nodig, de aanvraag heeft dan één onderdeel. Is voor het plaatsen van een dakkapel een vergunning voor het bouwen en slopen nodig, dan heeft de aanvraag twee onderdelen. De huidige versie van Omgevingsloket online bevat de volgende soorten onderdelen:

- Bouwen
- Reclame
- In- of uitrit aanleggen of veranderen
- Kappen
- Slopen
- Monumenten
- Uitvoeren werk of werkzaamheden
- Afwijken van de bestemming
- Toestemming Brandveilig gebruik
- Melding Brandveilig gebruik
- Milieubeheer
- Wijziging milieu (voorheen Melding 8.19)
- Handelingen met gevolgen voor planten en dieren
- Ontheffing Gebiedsbescherming
- Melding Activiteitenbesluit
- PMV Gesloten stortplaats
- PMV Grondwaterbeschermingsgebied

## Relaties

Een onderdeel:

- heeft één werkzaamheid
- heeft optioneel één of meer onderdeel specificaties
- heeft optioneel één of meerdere documenten

Onderdeel				
Attributen	Omschrijving	Type/bereik	V/O	Herkomst
Identificatie onderdeel (PK)	De identificatie van het onderdeel die Omgevingsloket online toekent	A (20)	V	LVO
Soort onderdeel	Het onderdeel waarvoor door de aanvrager / melder of gemachtigde een aanvraag / melding is ingediend <ul style="list-style-type: none"> <li>• Bouwen</li> <li>• Reclame</li> <li>• In- of uitrit aanleggen of veranderen</li> <li>• Kappen</li> <li>• Slopen</li> <li>• Monumenten</li> <li>• Uitvoeren werk of werkzaamheden</li> <li>• Afwijken van de bestemming</li> <li>• Toestemming Brandveilig gebruik</li> <li>• Melding Brandveilig gebruik</li> <li>• Milieubeheer</li> <li>• Melding activiteitenbesluit</li> <li>• Milieuneutraal wijzigen (voorheen Melding 8.19)</li> <li>• Handelingen met gevolgen voor planten en dieren</li> <li>• Ontheffing Gebiedsbescherming</li> <li>• PMV- Gesloten stortplaats</li> <li>• PMV-Grondwaterbeschermingsgebied</li> </ul>	A (50)	V	LVO
Toelichting	De toelichting bij gegevens van het onderdeel	A (150)	O	LVO
Verplichtingstype	Het type verplichting dat voor het onderdeel geldt. <ul style="list-style-type: none"> <li>• Meldingsplicht</li> <li>• Vergunningplicht</li> </ul>	A (20)	V	LVO
Formuliersversie	De datum waarop het formulier in gebruik is genomen	A(20)	V	LVO
Specificaties volledig	De indicatie dat de verplichte velden van het onderdeel zijn ingevuld  <i>Opm.: Alleen zichtbaar in de status concept voor de aanvrager / melder of gemachtigde</i>	B	V	LVO
Status volledigheid	De status van de beoordeling of de informatie voldoende is voor de beoordeling van het onderdeel in het kader van de vergunningverlening <ul style="list-style-type: none"> <li>• In onderzoek (default)</li> <li>• Volledig</li> <li>• Onvolledig</li> <li>• Niet van toepassing (i.g.v. melding)</li> </ul>	A (50)	V	LVO

	<p><i>Opm.: De volledigheid van de bij de aanvraag ingediende informatie voor een onderdeel wordt beoordeeld tijdens de status 'In behandeling'. De betekenis van de statussen is:</i></p> <ul style="list-style-type: none"> <li>• <i>In onderzoek (default)</i> <i>De verstrekte informatie voor het onderdeel is niet beoordeeld</i></li> <li>• <i>Volledig</i> <i>De voor het onderdeel verstrekte informatie is beoordeeld, de uitkomst hiervan is dat het voldoende is</i></li> <li>• <i>Onvolledig</i> <i>De voor het onderdeel verstrekte informatie is beoordeeld, de uitkomst hiervan is dat het niet voldoende is</i></li> </ul>			
Status beoordeling	<p>De status van de beoordeling van een onderdeel in het kader van de vergunningverlening</p> <ul style="list-style-type: none"> <li>• In onderzoek (default)</li> <li>• Akkoord</li> <li>• Niet akkoord</li> <li>• Niet van toepassing (i.g.v. melding)</li> </ul> <p><i>Opm.: Een onderdeel wordt in het kader van de vergunningverlening beoordeeld tijdens de status 'In behandeling'. De status beoordeling kan de volgende waarden hebben:</i></p> <ul style="list-style-type: none"> <li>• <i>In onderzoek (default)</i> <i>Het onderdeel is niet beoordeeld</i></li> <li>• <i>Akkoord</i> <i>Het onderdeel is beoordeeld, de uitkomst hiervan is dat de vergunning verleend kan worden</i></li> <li>• <i>Niet akkoord</i> <i>Het onderdeel is beoordeeld, de uitkomst hiervan is dat de vergunning niet verleend kan worden</i></li> </ul>	A (50)	V	LVO

## **Toelichting Matrix Werkzaamheden versus Onderdelen**

Voor het weergeven welke onderdelen bij welke werkzaamheden worden aangeboden, is een matrix opgesteld. Deze matrix is beschreven in bijlage .....

*Om een gebruiker van Omgevingsloket online te ondersteunen wordt sturing gegeven aan de te selecteren onderdelen na het kiezen van een werkzaamheid (bij het opstellen van een conceptaanvraag, niet in de vergunningcheck).*

In de matrix is per werkzaamheid aangegeven welk onderdeel altijd (default) wordt aangeboden om de specificeren en welke onderdelen optioneel toegevoegd kunnen worden bij betreffende werkzaamheden. De aanvrager heeft daarnaast de mogelijkheid om meerdere werkzaamheden te combineren in één aanvraag.

### 3.5 Onderdeelspecificatie

De entiteit 'Onderdeelspecificatie' heeft betrekking op de specifieke informatie per formulieronderdeel. Die specifieke informatie kan betrekking hebben op:

1. de aard van de veranderingen aan het (ruimtelijk) object (zoals het bouwplan bij bouwen);
2. de wijzigingen van de kenmerken van het (ruimtelijk) object als gevolg van de veranderingen bij 1 (zoals een wijziging van de vloeroppervlakte of een wijziging van het gebruik).

De huidige versie van Omgevingsloket online kent de volgende soorten onderdeelspecificaties:

- Bouwwerk (bij de onderdelen Brandveilig gebruik en Melding brandveilig gebruik)
- Rubriek (bij het onderdeel Milieu-inrichting of mijnbouwwerk oprichten of veranderen)

Er zijn drie type rubrieken: Aspecten, Activiteiten en Algemeen

#### Relaties

Een onderdeelspecificatie heeft

- heeft één onderdeel
- heeft optioneel één object (alleen relevant voor brandveilig gebruik)

De onderdeelspecificaties zijn uitgewerkt in Bijlage F Formulier deel 1, in Bijlage K Formulier deel 2 en in de daarbij horende afzonderlijke FO's per rubriek.

Attributen	Omschrijving	Type/bereik	V/O	Herkomst
Identificatie onderdeelspecificatie (PK)	De identificatie van de onderdeelspecificatie die Omgevingsloket online toekent	A (20)	V	LVO
Soort onderdeelspecificatie	Het soort onderdeelspecificatie <ul style="list-style-type: none"><li>• Bouwwerk</li></ul> Rubriek (Activiteit, Aspect of Algemeen)	A (50)	V	LVO
Gekoppeld object (FK)	De identificatie van het object waarop de onderdeelspecificatie betrekking heeft  <i>Opm.: Bij sommige werkzaamheden is het type object direct afleidbaar, zoals:</i> <ul style="list-style-type: none"><li>• bij Brandveilig gebruik gaat het om een bouwwerk</li></ul>	A (20)	V	LVO

### 3.6 Document

Binnen Omgevingsloket online wordt onderscheid gemaakt tussen de volgende documenttypen:

- Bijlage
- Beschikking
- VVGB
- Advies
- Zienswijze
- Notitie
- Overige documenten

Toevoegen van een document op Omgevingsloket online gebeurt door deze te uploaden. Daarbij worden metadata geregistreerd. De te registreren metadata zijn onderverdeeld in 3 sets: een voor bijlage, een voor beschikking en een voor overige documenten. De entiteit 'Document' zelf heeft geen attributen, maar wel de volgende subklassen:

3.7.1 Document\_bijlage

3.7.2 Document\_beschikking

3.7.3 Document\_overig (VVGB, Advies, Zienswijze, Notitie en Overige documenten).

#### Relaties

Een document heeft

- heeft één aanvraag
- heeft één of meerdere onderdelen
- heeft optioneel één of meerdere werkzaamheden

#### 3.6.1 Document bijlage

Document bijlage				
Attributen	Omschrijving	Type/bereik	V/O	Herkomst
Bestandsnaam bijlage (PK)	De bestandsnaam van de bijlage die de aanvrager / melder of gemachtigde het bestand geeft	A (80)	V	RGBZ
Soort bijlage (1..N)	De aanduiding van de soort bijlage die de aanvrager / melder of gemachtigde aan de bijlage toekent  <i>Opm.: Het gaat hier om een keuzelijst. Welke beschreven is de bijlagen Excel sheet.</i>	A (80)	V	RGBZ
Werkzaamheid (FK) (0..N)	De identificatie van de werkzaamheden waarover in de bijlage informatie is opgenomen	A (20)	V	LVO
Titel document	De herkenbare titel van de bijlage die de aanvrager / melder of gemachtigde aan de bijlage geeft	A (40)	O	RGBZ
Auteur	De opsteller van het document	A (50)	O	RGBZ
Datum laatste wijziging	De datum waarop het document voor het laatst is opgeslagen (lokaal)	Date	O	LVO
nl-Sfb code	De code van de tekening volgens de NL-Sfb codering  <i>Opm.: Alleen zichtbaar voor de zakelijke aanvrager bij het onderdeel Bouwen en na keuze voor de hoofdindeling</i>	A (20)	O	LVO

	<i>Tekening</i>			
Stabu-code	De code van de tekening volgens de Stabu codering  <i>Opm.: Alleen zichtbaar voor de zakelijke aanvrager bij het onderdeel Bouwen en na keuze voor de hoofdingdeling Tekening</i>	A (20)	O	LVO
Versieaanduiding	De versieaanduiding van de bijlage  <i>Opm. : Wordt alleen tijdens status Concept uitgevraagd.</i>	A (50)	V	LVO
Datum toegevoegd	De datum waarop de bijlage is geuploaded	Date	V	LVO
Datum ingediend	De datum waarop de bijlage is ingediend	Date	O	LVO
Status document	De status van de bijlage <ul style="list-style-type: none"> <li>• Uploaded (na uploaden)</li> <li>• Geconverteerd</li> <li>• Concept (na goedkeuring, of conversie niet nodig)</li> <li>• In behandeling (na indiening)</li> <li>• Aanvulling (bijlage later ingediend dan aanvraag)</li> <li>• Beschikking (na beschikking)</li> <li>• Vervallen</li> <li>• Ontwerpbesluit</li> <li>• Behandeld</li> <li>• Archief</li> </ul> <i>Opm.: De status wordt automatisch bijgewerkt. Bijlagen in de status uploaded, geconverteerd en concept mogen vervangen worden door een nieuwe versie (met dezelfde bestandsnaam als reeds aanwezige versie).</i>	Keuzelijst	V	LVO
Opmerkingen	De opmerkingen over de inhoud van de bijlage of bij de gegevens van de bijlage	A (750)	O	LVO
Toegevoegd door	De naam van degene die de bijlage heeft toegevoegd	A (50)	V	LVO
Bronhouder	De bronhouder van het bestand  <i>Opm.: Alleen zichtbaar voor de zakelijke aanvrager</i>	A (30)	O	LVO
Indicatie formele bijlage	Indicatie of de bijlage een formele bijlage betreft of een bijlage bedoeld ter achtergrondinformatie	B	V	LVO
Verzoek tot geheimhouding	Indicatie of op betreffende bijlage het verzoek tot geheimhouding van toepassing is	B	V	LVO

### 3.6.2 Document beschikking

Document beschikking				
Attributen	Omschrijving	Type/bereik	V/O	Herkomst
Beschikking identificatie (PK)	De identificatie van de beschikking die Omgevingsloket online toekent	A (20)	V	GFO-Zaken
Beschikkingstitel	De herkenbare titel van de beschikking die het bevoegd gezag aan de beschikking geeft	A (50)	O	LVO
Beschikking omschrijving	De korte omschrijving van de inhoud van de	A (150)	O	GFO-

	beschikking			Zaken
Beschikkingtoelichting	De toelichting op de beschikking of bij de gegevens van de beschikking	A (500)	O	LVO
Beschikkingstype	De aanduiding van het type beschikking <ul style="list-style-type: none"> <li>• Ontwerpbesluit</li> <li>• Beschikking</li> </ul> <p><i>Opm.: Omgevingsloket online leidt automatisch af of het om een ontwerpbesluit of definitieve beschikking gaat</i></p>	A (50)	V	LVO
Beschikkingsoort	De aanduiding van het soort beschikking <ul style="list-style-type: none"> <li>• Verleend, voor de volledige aanvraag</li> <li>• Verleend, voor een gedeelte van de aanvraag</li> <li>• Geweigerd</li> <li>• Verleend, van rechtswege</li> <li>• Buiten behandeling gelaten</li> </ul> <p><i>Opm.: Het gaat hier om een keuzelijst, waarbij de in de lijst getoonde keuzemogelijkheden als volgt afhankelijk zijn van de status en specifieke omstandigheden van de aanvraag</i></p> <p>In behandeling (eventueel na aanvulling)</p> <ul style="list-style-type: none"> <li>• Verleend, voor de volledige aanvraag</li> <li>• Verleend, voor een gedeelte van de aanvraag</li> <li>• Verleend, van rechtswege (wordt alleen getoond bij de reguliere procedure)</li> <li>• Geweigerd</li> </ul> <p>Aanvullingen gevraagd</p> <ul style="list-style-type: none"> <li>• Buiten behandeling gelaten</li> </ul> <p>Ontwerpbesluit</p> <ul style="list-style-type: none"> <li>• Verleend, voor de volledige aanvraag</li> <li>• Verleend, voor een gedeelte van de aanvraag</li> <li>• Geweigerd</li> </ul> <p>Aanhouden beslissing</p> <ul style="list-style-type: none"> <li>• Verleend, voor de volledige aanvraag</li> <li>• Verleend, voor een gedeelte van de aanvraag</li> <li>• Geweigerd</li> </ul>	A (50)	V	GFO-Zaken
Beschikkingdatum	De datum waarop het bevoegd gezag de beschikking heeft afgegeven <p><i>Opm.: Default is huidige datum</i></p>	Date	V	GFO-Zaken
Ingangsdatum	De datum waarop de beschikking van kracht wordt of is geworden.	Date	V	GFO-Zaken



	<i>Opm.: Default is huidige datum</i>			
Vervaldatum	De datum waarop de beschikking niet meer van kracht is of zal zijn	Date	V	GFO-Zaken
Publicatie datum	De datum waarop de beschikking is gepubliceerd  <i>Opm.: Default is huidige datum</i>	Date	V	GFO-Zaken
Verzenddatum	De datum waarop de beschikking is verzonden naar de aanvrager en/of gemachtigde  <i>Opm.: Default is huidige datum</i>	Date	V	GFO-Zaken

### 3.6.3 Document overig

<b>Document overig</b>				
<i>Attributen</i>	<i>Omschrijving</i>	<i>Type/bereik</i>	<i>V/O</i>	<i>Herkomst</i>
Bestandsnaam document overig (PK)	De bestandsnaam van het document die de aanvrager / melder of gemachtigde het document geeft	A (80)	V	RGBZ
Type document	De aanduiding van het type document <ul style="list-style-type: none"> <li>• Advies</li> <li>• Zienswijze</li> <li>• Notitie</li> <li>• Overig</li> </ul>	A (80)	V	RGBZ
Type advies	De aanduiding van het type advies <ul style="list-style-type: none"> <li>• VVGB</li> <li>• Advies</li> </ul> <i>Opm.: Alleen zichtbaar als het type document is Advies</i>	A (10)	O	LVO
Type activiteit advies	De aanduiding van de onderdelen waarop het advies betrekking heeft  <i>Opm.: Getoond in een keuzelijst, alleen zichtbaar als het type document is Advies</i>	A (50)	O	LVO
Titel document	De herkenbare titel van het document die de aanvrager / melder of gemachtigde aan het document geeft	A (50)	V	LVO
Omschrijving inhoud	De korte omschrijving van de inhoud van het document	A (150)	O	LVO
Auteur	De auteur van het document	A (40)	O	LVO
Versieaanduiding	De versieaanduiding van het document	A (50)	O	LVO
Datum toegevoegd	De datum waarop het document is geupload	Date	V	LVO
Toegevoegd door	De naam van degene die het document heeft toegevoegd	A (50)	V	LVO
Bestandstype	Het type/format van het bestand	A (10)	V	LVO
Status document	De aanduiding van de status van documenten, excl. notities <ul style="list-style-type: none"> <li>• Toegevoegd (Concept)</li> <li>• Toegevoegd</li> <li>• Beschikking (Deze status is niet beschikbaar voor notities)</li> </ul>	A (50)	V	LVO

	<ul style="list-style-type: none"><li>• Ontwerpbesluit (Deze status is niet beschikbaar voor notities)</li><li>• Archief (Deze status is niet beschikbaar voor notities)</li></ul>			
--	--	--	--	--

### 3.7 Gewenste bijlage

*De 'Gewenste bijlage' heeft betrekking op de noodzakelijke bijlagentype(n) behorende bij een werkzaamheid.*

Er kunnen meerdere bijlagentypen volgen op één werkzaamheid. Denk hierbij aan bijlagentypen zoals plattegrond, situatietekening, asbestinventaristierapport.

De uitbreiding van het gegevensmodel met de entiteit 'Gewenste bijlage' is het gevolg van de wijziging in release v.2.3 waarin een checklist wordt bijgehouden welke bijlagen al zijn toegevoegd aan een aanvraag en welke nog niet.

#### Relaties

##### Een gewenste bijlage

- heeft één werkzaamheid (lees: hoort bij één werkzaamheid)
- heeft geen, één of meerdere bijlagen (lees: wordt vervuld door geen of enkele bijlagen)

<b>Gewenste bijlage</b>				
<i>Attributen</i>	<i>Omschrijving</i>	<i>Type/bereik</i>	<i>V/O</i>	<i>Herkomst</i>
Gewenste bijlage identificatie (PK)	De identificatie van de gewenste bijlage die Omgevingsloket online toekent	A (20)	V	LVO
Werkzaamheid (FK)	De identificatie van de werkzaamheid waar de gewenste bijlage betrekking op heeft.	A (20)	V	LVO
Soort bijlage	De aanduiding van de soort bijlage die gewenst is voor de werkzaamheid	Keuzelijst	V	LVO
Bijlage type onderdelen	De specificaties (toelichtingen) die van toepassing zijn op het bijlage type, per relevant onderdeel binnen de werkzaamheid	A (750)	V	LVO
Indicatie bijlage toegevoegd	Bevestiging dat er een bijlage die voldoet aan dit soort bijlage is toegevoegd aan de aanvraag	B	V	LVO

### 3.8 Object

Een 'Object' heeft betrekking op het ruimtelijk object waaraan of het terrein waarop / waaraan de activiteiten zullen plaatsvinden. Voorbeelden qua gegevensopslag:

- 'Dakkapel plaatsen' **op** 'hoofdgebouw' met locatieaanduiding 'adres xyz'
- 'Aan- of uitbouw bouwen' **aan** 'hoofdgebouw' met locatieaanduiding 'adres xyz'
- 'Dakraam plaatsen' **op** 'bijgebouw schuur' met locatieaanduiding 'perceel abc'
- 'Plaatsen straatmeubilair' **op** het 'terrein' met locatieaanduiding 'perceel abc'
- 'In- of uitrit aanleggen of veranderen' **op** het 'terrein' met locatieaanduiding 'adres xyz'
- 'Slopen' **van** 'hoofdgebouw' met locatieaanduiding 'adres xyz'
- 'Slopen' **van** 'bijgebouw schuur' met locatieaanduiding 'adres xyz'
- 'Nieuwe woning bouwen' **op** het 'terrein' met locatieaanduiding 'perceel abc'

In deze voorbeelden zijn de gebouwen 'hoofdgebouw' en 'bijgebouw schuur' en in- of uitrit de ruimtelijke objecten als bedoeld in deze paragraaf. 'Dakkapel', 'aan- of uitbouw', 'dakraam', 'straatmeubilair' en 'nieuwe woning' zijn omschrijvingen van activiteiten die qua gegevensmodel onderdeel zijn van de entiteit werkzaamheid. Bij de presentatie op het scherm moet goed rekening worden gehouden met de perceptie van de gebruiker. Een 'Inrichting' wordt voornamelijk ook als een ruimtelijk object beschouwd: dit is relevant voor milieu waarbij het voldoende is om de term 'inrichting' te gebruiken i.p.v. alle eronder vallende gebouwen en terreinen apart te benoemen. Er zijn ook argumenten om 'Inrichting' als Locatie (aanduiding) te beschouwen, hierover vind nog nadere discussie plaats, zondig leidt dit tot aanpassing in een volgende versie van Omgevingsloket online.

De entiteit 'Object' zelf heeft geen attributen, maar is onder te verdelen in de volgende subklassen:

- 3.7.1 Gebouwd object
- 3.7.2 Benoemd terrein
- 3.7.3 Inrichting
- 3.7.4 Water

#### Relaties

Een object

- heeft één of meerdere werkzaamheden
- heeft één locatie aanduiding
- heeft optioneel één of meerdere onderdeelspecificatie(s)

#### 3.8.1 Gebouwd object

Gebouwd object (Bestaand gebouw)				
Attributen	Omschrijving	Type/bereik	V/O	Herkomst
Identificatie gebouw object (PK)	De identificatie van het gebouw object die Omgevingsloket online toekent	A (20)	V	LVO
Type object	De aanduiding van het type gebouw object <ul style="list-style-type: none"> <li>• Hoofdgebouw</li> <li>• Bijgebouw</li> </ul>	A (40)	V	RSGB
Naam object	De herkenbare naam voor het gebouw object die de aanvrager / melder aan het gebouw object geeft  <i>Opm.: Alleen zichtbaar als het type object is Bijgebouw</i>	A (20)	O	LVO

Aanduiding hoofdadres object (FK)	De identificatie van het hoofdadres van het gebouwd object  <i>Opm.: Tot de koppeling met de basisregistratie gerealiseerd is, wordt voor adresgegevens verwezen naar 'Adres aanduiding (in Nederland)'. Het attribuut wordt alleen uitgevraagd, indien geen 'Aanduiding kadastrale onroerende zaak' is vastgelegd.</i>	A (20)	O	BRA
Aanduiding kadastrale onroerende zaak (FK)	De identificatie van de kadastrale aanduiding van het gebouwd object  <i>Opm.: Tot de koppeling met de basisregistratie gerealiseerd is, wordt voor de kadastrale aanduiding' verwezen naar 'Kadastrale aanduiding'. Het attribuut wordt alleen uitgevraagd, indien geen 'Aanduiding hoofdadres object' is vastgelegd.</i>	A (20)	O	BRK
BAG ID voor verblijfsobject	De identificatie van het verblijfsobject op een adres volgens de BAG registratie	A(16) Fixed	O	BAG

### 3.8.2 Benoemd terrein

Benoemd terrein (onbebouwd terrein)				
Attributen	Omschrijving	Type/bereik	V/O	Herkomst
Identificatie benoemd terrein (PK)	De identificatie van het benoemd terrein die Omgevingsloket online toekent	A (20)	V	LVO
Type terrein	De aanduiding van het type benoemd terrein  <i>Opm.: Vooralsnog niet nodig om het benoemd terrein verder te differentiëren naar bijv. voortuin, achtertuin, etc.</i>	A (40)	V	RSGB
Aanduiding hoofdadres terrein (FK)	De identificatie van het hoofdadres van het benoemd terrein  <i>Opm.: Tot de koppeling met de basisregistratie gerealiseerd is, wordt voor adresgegevens verwezen naar 'Adres aanduiding (in Nederland)'. Het attribuut wordt alleen uitgevraagd, indien geen 'Aanduiding kadastrale onroerende zaak' is vastgelegd.</i>	A (20)	O	BRA
Aanduiding kadastrale onroerende zaak (FK)	De identificatie van de kadastrale aanduiding van een benoemd terrein  <i>Opm.: Tot de koppeling met de basisregistratie gerealiseerd is, wordt voor de kadastrale aanduiding verwezen naar 'Kadastrale aanduiding'. Het attribuut wordt alleen uitgevraagd, indien geen 'Aanduiding hoofdadres object' is vastgelegd.</i>	A (20)	O	BRK

### 3.8.3 Inrichting

Inrichting				
Attributen	Omschrijving	Type/bereik	V/O	Herkomst
Identificatie inrichting (PK)	De identificatie van de inrichting die Omgevingsloket online toekent	A (20)	V	LVO
Type inrichting	De aanduiding van het type inrichting	A (20)	V	LVO
Naam inrichting	De herkenbare naam van de inrichting die de aanvrager / melder aan de inrichting geeft  <i>Opm.: Voor brandveilig gebruik niet nodig</i>	A (20)	O	LVO
Aanduiding hoofdadres object (FK)	De identificatie van het hoofdadres van de inrichting  <i>Opm.: Tot de koppeling met de basisregistratie gerealiseerd is, wordt voor adresgegevens verwezen naar 'Adres aanduiding (in Nederland)'. Het attribuut wordt alleen uitgevraagd, indien geen 'Aanduiding kadastrale onroerende zaak' is vastgelegd.</i>	A (20)	O	BRA
Aanduiding kadastrale onroerende zaak (FK)	De identificatie van de kadastrale aanduiding van een inrichting  <i>Opm.: Tot de koppeling met de basisregistratie gerealiseerd is, wordt voor de kadastrale aanduiding verwezen naar 'Kadastrale aanduiding'. Het attribuut wordt alleen uitgevraagd, indien geen 'Aanduiding hoofdadres object' is vastgelegd.</i>	A (20)	O	BRK

### 3.8.4 Water

Het object "Water" is toegevoegd om onderliggende locatie aanduidingen aan te koppelen. Inhoudelijk worden er geen elementen gebruikt door het object "water".

### 3.9 Locatie (aanduiding)

Een 'Locatie' heeft betrekking op de aanduiding van de locatie van de object(en) waaraan of het terrein waarop / waaraan de activiteiten zullen plaatsvinden. De entiteit 'Locatie' zelf heeft geen attributen, maar is onder te verdelen in de volgende subklassen:

- 3.8.1 Adres aanduiding (in Nederland)
- 3.8.2 Kadastrale aanduiding
- 3.8.3 Adres aanduiding buitenland
- 3.8.4 coördinaten
- 3.8.5 Kilometerraai

#### Relaties

Een locatie

- heeft optioneel één of meerdere objecten

#### 3.9.1 Adres aanduiding (in Nederland)

Adres aanduiding				
Attributen	Omschrijving	Type/bereik	V/O	Herkomst
Identificatie adres aanduiding(PK)	De identificatie van de adres aanduiding die Omgevingsloket online toekent	A (20)	V	LVO
Huisnummer	De door of namens het gemeentebestuur ten aanzien van een locatie toegekende nummering	I (5)	V	BRA
Huisletter	De door of namens het gemeentebestuur ten toegekende toevoeging aan een huisnummer in de vorm van een alfanumeriek teken	A (1)	O	BRA
Huislettertoevoeging	De door of namens het gemeentebestuur toegekende nadere toevoeging aan een huisnummer of een combinatie van huisnummer en huisletter	A (4)	O	BRA
Postcode	De door TNT Post vastgestelde code behorende bij een bepaalde combinatie van een straatnaam en een huisnummer	A (6)	V	GBA
Woonplaats	De woonplaats waarbinnen de locatie is gelegen.	A (24)	V	GBA
Straatnaam	De officiële straatnaam zoals door het gemeentebestuur is vastgesteld.	A (24)	V	GBA
Specificatie locatie	De nadere van omschrijving de locatie <i>Opm.: Bijvoorbeeld 'ter hoogte van' of 'tegenover', ook kan hier worden aangegeven dat het om meerdere adressen gaat</i>	A (250)	O	LVO
Eventuele toelichting op locatie	Nadere toelichting van de locatie	A (250)	O	LVO
Eigendomssituatie	De eigendomssituatie op het adres • Eigenaar / erfpacht	A (20)	O	LVO <sup>7</sup>

<sup>7</sup> Dit wordt uitgevraagd t.b.v. het bepalen van het belang van de aanvrager bij de aanvraag



	<ul style="list-style-type: none"> <li>Huurder</li> <li>Anders</li> </ul>			
Omschrijving andere eigendomssituatie	De omschrijving van het belang van de aanvrager bij de aanvraag <i>Opm.: Alleen zichtbaar als eigendomssituatie is Anders</i>	A(500)	O	LVO

### 3.9.2 Kadastrale aanduiding

Kadastrale aanduiding				
Attributen	Omschrijving	Type/bereik	V/O	Herkomst
Identificatie kadastrale aanduiding (PK)	De identificatie van de kadastrale aanduiding die Omgevingsloket online toekent	A (20)	V	LVO
Kadastrale gemeente	De code van de kadastrale gemeente waarbinnen de kadastrale onroerende zaak is gelegen  <i>Opm.: O.b.v. de burgerlijke gemeentenaam zal een keuzelijst met mogelijke kadastrale gemeenten getoond worden.</i>	A (5)	V	BRK
Kadastrale sectie	De sectie is een onderdeel van een kadastrale gemeente. Secties worden aangeduid met een hoofdletter, in sommige gevallen twee.  <i>Opm.: in het geval van een locatie op zee (kadastrale gemeente is Noordzee) is dit veld niet verplicht, anders wel.</i>	A (2)	O	BRK
Kadastraal perceelnummer	Het nummer van de kadastrale onroerende zaak  <i>Opm.: in het geval van een locatie op zee (kadastrale gemeente is Noordzee) is dit veld niet verplicht, anders wel.</i>	I (5)	O	BRK
Bouwplannaam	De omschrijving van de naam van het bouwplan  <i>Opm.: Indien een bouwnummer is ingevuld, dient ook de naam van het bouwplan ingevuld te worden.</i>	A (50)	O	LVO
Bouwnummer	Het nummer van het te (ver)bouwen object of terrein  <i>Opm.: Indien een bouwplannaam is ingevuld, dienen ook de bouwnummer(s) ingevuld te worden.</i>	A (50)	O	LVO
Meerdere adressen of percelen	Identificatie of de werkzaamheden gelden voor meerdere adressen of percelen	B	V	LVO
Toelichting locatie	De nadere omschrijving van de kadastrale aanduiding  <i>Opm.: Bijvoorbeeld 'aan de kant van de weg' of 'aan de noordkant van het perceel', ook kan hier worden aangegeven dat het om meerdere percelen gaat. In het geval van een locatie op zee (kadastrale gemeente is Noordzee) is dit veld verplicht, anders optioneel.</i>	A (250)	O	LVO

Eigendomssituatie	De eigendomssituatie van het perceel <ul style="list-style-type: none"> <li>• Eigenaar / erfpacht</li> <li>• Huurder</li> <li>• Anders</li> </ul>	A (20)	V	LVO <sup>8</sup>
Omschrijving andere eigendomssituatie	De omschrijving van het belang van de aanvrager bij de aanvraag <i>Opm.: Alleen zichtbaar als eigendomssituatie is Anders</i>	A(500)	O	LVO

### 3.9.3 Adres aanduiding buitenland

Adres aanduiding				
Attributen	Omschrijving	Type/bereik	V/O	Herkomst
Identificatie adres aanduiding (PK)	De identificatie van de adres aanduiding die Omgevingsloket online toekent	A (20)	V	LVO
Adresregel 1	De eerste regel van de adres aanduiding. <i>Opm.: De invulling van deze regel is vormvrij omdat bijna ieder land een eigen opbouw en opmaak van de adres aanduiding kent</i>	A (35)	V	LVO
Adresregel 2	De tweede regel van de adres aanduiding. <i>Opm.: De invulling van deze regel is vormvrij omdat bijna ieder land een eigen opbouw en opmaak van de adres aanduiding kent</i>	A (35)	O	LVO
Adresregel 3	De derde regel van de adres aanduiding. <i>Opm.: De invulling van deze regel is vormvrij omdat bijna ieder land een eigen opbouw en opmaak van de adres aanduiding kent</i>	A (35)	O	LVO
Landcode (FK)	De code van het land waarbinnen de adresaanduiding is gelegen	A (12)	V	LVO

### 3.9.4 Coördinaten

Aanduiden coördinaten				
Attributen	Omschrijving	Type/bereik	V/O	Herkomst
Wijze loc aanduiden	Keuze voor welke wijze van extra locatieaanduiding	Keuze	V	
LocatieCoördinaten_LocatieOmschrijving	Algemene toelichting op locatie	A()	O	
LocatieCoördinaten_LockMofCoord	Keuze voor extra locatie aanduiding naast adres of kadastraal	Keuze	O	

<sup>8</sup> Dit wordt uitgevraagd t.b.v. het bepalen van het belang van de aanvrager bij de aanvraag

<b>RD Coördinaten</b>				
<i>Attributen</i>	<i>Omschrijving</i>	<i>Type/bereik</i>	<i>V/O</i>	<i>Herkomst</i>
LocatieCoördinaten_RDXcoördinaat	Rijksdriehoeksstelsel x coördinaat	I(6)	V	
LocatieCoördinaten_RDYcoördinaat	Rijksdriehoeksstelsel y coördinaat	I(6)	V	

<b>UTM Coördinaten</b>				
<i>Attributen</i>	<i>Omschrijving</i>	<i>Type/bereik</i>	<i>V/O</i>	<i>Herkomst</i>
LocatieCoördinaten_UTMzone	Keuze voor UTM zone 31 of 32	I(2)	V	
LocatieCoördinaten_V_CFU TMzone_102_Ncoördinaat	UTM invoerveld voor N coördinaat	I(7)	V	
LocatieCoördinaten_V_CFF UTMzone_Ecoördinaat31	UTM keuze 31 invoerveld voor E coördinaat	I(6)	V	
LocatieCoördinaten_V_CO FUTMzone_Ecoördinaat32	UTM keuze 32 invoerveld voor E coördinaat	I(6)	V	

<b>ETRS89 WGS84 Coördinaten</b>				
<i>Attributen</i>	<i>Omschrijving</i>	<i>Type/bereik</i>	<i>V/O</i>	<i>Herkomst</i>
LocatieCoördinaten_Invoerwijze	Keuze voor invoerwijze van ETRS89 WGS84	A()	V	
LocatieCoördinaten_V_CFI nvoerwijze_1_Lengte	ETRS89 WGS84 keuze 1 lengtelabel / samengestelde lengte		V	
LocatieCoördinaten_V_CFI nvoerwijze_1_Breedte	ETRS89 WGS84 keuze 1 breedtelabel / samengestelde breedte		V	
LocatieCoördinaten_V_CFI nvoerwijze_1_O1gradenOL	ETRS89 WGS84 keuze 1 graden OL		V	
LocatieCoördinaten_V_CFI nvoerwijze_1_O1gradenNB	ETRS89 WGS84 keuze 1 graden NB		V	
LocatieCoördinaten_V_CFI nvoerwijze_2_Lengte	ETRS89 WGS84 keuze 2 lengtelabel / samengestelde lengte		V	
LocatieCoördinaten_V_CFI nvoerwijze_2_Breedte	ETRS89 WGS84 keuze 2 breedtelabel / samengestelde breedte		V	
LocatieCoördinaten_V_CFI nvoerwijze_2_O2gradenOL	ETRS89 WGS84 keuze 2 graden OL		V	
LocatieCoördinaten_V_CFI nvoerwijze_2_O2gradenNB	ETRS89 WGS84 keuze 2 graden NB		V	
LocatieCoördinaten_V_CFI nvoerwijze_2_O2minuutOL	ETRS89 WGS84 keuze 2 minuten OL		V	
LocatieCoördinaten_V_CFI nvoerwijze_2_O2minuutNB	ETRS89 WGS84 keuze 2 minuten NB		V	
LocatieCoördinaten_V_CFI nvoerwijze_3_Lengte	ETRS89 WGS84 keuze 3 lengtelabel / samengestelde lengte		V	
LocatieCoördinaten_V_CFI nvoerwijze_3_Breedte	ETRS89 WGS84 keuze 3 breedtelabel / samengestelde breedte		V	
LocatieCoördinaten_V_CFI	ETRS89 WGS84 keuze 3 graden OL		V	

nvoerwijze_3_O3gradenOL				
LocatieCoordinaten_V_CFI nvoerwijze_3_O3gradenNB	ETRS89 WGS84 keuze 3 graden NB		V	
LocatieCoordinaten_V_CFI nvoerwijze_3_O3minuutOL	ETRS89 WGS84 keuze 3 minuten OL		V	
LocatieCoordinaten_V_CFI nvoerwijze_3_O3minuutNB	ETRS89 WGS84 keuze 3 minuten NB		V	
LocatieCoordinaten_V_CFI nvoerwijze_3_O3secOL	ETRS89 WGS84 keuze 3 seconden OL		V	
LocatieCoordinaten_V_CFI nvoerwijze_3_O3secNB	ETRS89 WGS84 keuze 3 seconden NB		V	

### 3.9.5 Kilometerraai

<b>Kilometerraai</b>				
<i>Attributen</i>	<i>Omschrijving</i>	<i>Type/bereik</i>	<i>V/O</i>	<i>Herkomst</i>
LocatieCoordinaten_Rivier OfKanaal	Kilometerraai keuze uit Nederlandse waterwegen	A()	V	
LocatieCoordinaten_KRKilo metering	Kilometerraai invoerveld kilometers	I()	V	
LocatieCoordinaten_Kilom eterraaiZijde	Kilometerraai keuze voor zijde van waterweg	A()	V	

## 4 Landelijke tabellen

De landelijke tabellen bevatten gegevens die niet bij elke afzonderlijke aanvraag opgeslagen worden, maar die eenmalig in de landelijke tabellen worden opgeslagen. Bij het invullen van elke afzonderlijke aanvraag worden relaties gelegd tussen de aanvraag en de landelijke tabellen. Het gaat om organisatie- en locatiegegevens. De landelijke tabellen verhouden zich tot elkaar zoals in de onderstaande figuur is uitgewerkt.

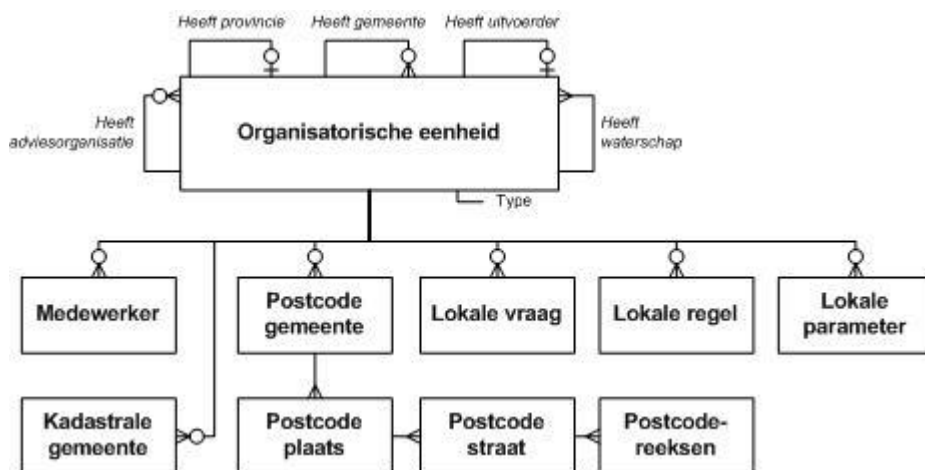

Organisatorische eenheden worden door het type van elkaar onderscheiden. Ondermeer worden de volgende typen onderscheiden: gemeente, provincie, waterschap en adviesorganisatie.

Organisatorische eenheden zijn elk op hun eigen niveau gerelateerd aan een bepaalde locatie. Een locatie ligt in een gemeente, maar ook in een provincie, in een waterschap. En een adviesorganisatie voert taken uit voor één of meerdere van de andere Organisatorische eenheden. De relatie tussen Organisatorische eenheden wordt zowel gebruikt in de locatieaanduiding als voor de bevoegd gezag bepaling.

Een kadastrale gemeente is geen Organisatorische eenheid, maar onderdeel van de kadastrale aanduiding van een locatie en binnen Omgevingsloket online opgenomen in een aparte tabel.

De verschillende typen Organisatorische eenheden zijn aan elkaar én aan de kadastrale gemeente gerelateerd zoals in de figuur hierboven is uitgewerkt. De relaties tussen een gemeente en de kadastrale gemeenten en eventuele adviesorganisaties zijn opgenomen in de tabel Organisatorische eenheid. De andere relaties zijn opgenomen aparte tabellen.

### Relaties per type

Een gemeente

- heeft één provincie
- heeft één of meer waterschappen
- heeft één of meer kadastrale gemeenten
- heeft optioneel één of meerdere adviesorganisaties
- heeft optioneel één of meerdere lokale vragen
- heeft optioneel één of meerdere lokale regels
- heeft optioneel één of meerdere lokale parameters

Een provincie

- heeft meerdere gemeenten

Een waterschap

- heeft één of meerdere gemeenten

Een adviesorganisatie

- heeft één of meerdere gemeenten

#### 4.1 Actor

*Een 'Actor' heeft betrekking op de (overheids) organisatie die als 'Bevoegd gezag', 'Adviseur' of 'Uitvoerder' betrokken is bij de behandeling van aanvragen. De entiteit 'Actor' zelf heeft geen attributen, maar is onder te verdelen in de volgende subklassen:*

4.1.1 Organisatorische eenheid

4.1.2 Medewerker

##### *Relaties*

Een organisatorische eenheid

- heeft één of meer aanvragen
- heeft optioneel één of meerdere medewerkers

Een medewerker

- heeft één of meer aanvragen
- heeft één organisatorische eenheid

*Let op: 'Bevoegde gezagen kunnen ook optreden als 'Adviseur', maar die twee rollen sluiten elkaar uit, per aanvraag is een actor ofwel 'Bevoegd gezag' ofwel 'Adviseur'.*

#### 4.1.1 Organisatorische eenheid

Organisatorische eenheid				
Attributen	Omschrijving	Type/bereik	V/O	Herkomst
Organisatiecode (PK)	De identificatie van de organisatorische eenheid die Omgevingsloket online toekent	A (20)	V	GFO-Zaken
CBScode (FK)	Bij gemeenten het nummer van de organisatorische eenheid dat het CBS in overleg met het Ministerie van BZK vaststelt, bij waterschappen, provincies en ministeries het nummer dat in Omgevingsloket online is toegekend.	A (4)	O	CBS / TDK <sup>9</sup>
Type	Het type (overheids) organisatie <ul style="list-style-type: none"> <li>• gemeente</li> <li>• provincie</li> <li>• ministerie</li> <li>• waterschap</li> <li>• milieudienst</li> <li>• overig</li> </ul>	A (10)	V	LVO
Naam	De feitelijke naam van de organisatorische eenheid (in het geval van een gemeente de burgelijke gemeentenaam)	A (50)	V	GFO-Zaken
Omschrijving	De omschrijving van de organisatorische eenheid	A (80)	O	GFO-Zaken
Contactpersoon	De opgemaakte naam van de persoon die contactpersoon is voor de organisatorische eenheid	A (40)	O	GFO-Zaken
Geslachtsaanduiding contactpersoon	De aanduiding van het geslacht van de contactpersoon <ul style="list-style-type: none"> <li>• M: man</li> <li>• V: vrouw</li> </ul>	A (1)	V	RSGB (GBA)
Toelichting	De toelichting bij de gegevens van de organisatorische eenheid	A (150)	O	GFO-Zaken
Postadres	De identificatie van het adres waarop de organisatorische eenheid schriftelijk bereikbaar is in Nederland.  <i>Opm.: Verplicht veld als organisatorische eenheid bevoegd gezag of uitvoerder is</i>	A (150)	V/O	LVO.
Telefoonnummer	Het telefoonnummer waaronder de organisatorische eenheid in de regel bereikbaar is.  <i>Opm.: Het type is alfanumeriek zodat eventuele toevoegingen als 'bgg', 'zak' of 'mobiel' kunnen worden verwerkt</i>	A (20)	V	GFO-Zaken

<sup>9</sup> Centraal Bureau voor de Statistiek / Topografische Dienst Kadaster

Faxnummer	Het faxnummer waaronder de organisatorische eenheid in de regel bereikbaar is	A (20)	O	GFO-Zaken
E-mailadres algemeen	Het elektronische adres waaronder de organisatorische eenheid in de regel bereikbaar is	A (80)	V	GFO-Zaken
E-mailadres vergunning	het elektronische adres (functionele postbus) waar Omgevingsvergunning online notificaties heen stuurt	A (80)	V	GFO-Zaken
URL	De identificatie van de website waar meer informatie gevonden kan worden in het kader van oriëntatie	A (50)	O	GFO-Zaken
Verantwoordelijke	De opgemaakte naam van de persoon die verantwoordelijk is voor de organisatorische eenheid	A (40)	V	GFO-Zaken
Bezoekadres	De identificatie van het bezoekadres van de organisatorische eenheid  <i>Opm.: Tot de koppeling met de basisregistratie gerealiseerd is, wordt voor adresgegevens verwezen naar 'Adres aanduiding (in Nederland)'</i>	A (255)	O	
Heeft als gemeente (FK) (1...N)	De identificatie van de gemeente(s) die aan de organisatorische eenheid gerelateerd zijn. Alleen van toepassing als organisatietype = 'Provincie'	A (20)	O	
Heeft als provincie (FK)	De identificatie van de provincie die aan de organisatorische eenheid gerelateerd is. Alleen van toepassing als organisatietype = 'Gemeente'.	A (20)	O	
Heeft als waterschap (FK) (1...N)	De identificatie van de waterschap(pen) die aan de organisatorische eenheid gerelateerd zijn. Alleen van toepassing als organisatietype='Gemeente'.	A (20)	O	
Heeft als uitvoerder (FK) (0...N)	De identificatie van de uitvoerder(s) die aan de organisatorische eenheid gerelateerd zijn.	A (20)	O	
Heeft als adviesorganisatie (FK) (0...N)	De identificatie van de adviesorganisatie(s) die aan de organisatorische eenheid gerelateerd zijn.	A (20)	O	
Vooroverleg toegestaan	De indicatie of vooroverleg is toegestaan	B	V	
Verzendmethode	De wijze waarop Omgevingsloket online communiceert met de organisatorische eenheid (e-mail of SOAP/XML)	I (1)	V	
Communicatie met aanvrager	De indicatie of de organisatorische eenheid rechtstreeks met aanvrager communiceert	B	V	
Volledig gebruik LVO	De indicatie of de organisatorische eenheid de behandelmodule van Omgevingsloket online gebruikt	B	V	
Autorisatiecode	De toegangscode die de (potentiële) aanvrager moet opgeven voordat hij verder mag in Omgevingsloket online na het invullen van de locatiegegevens	A (255)	O	
OIN	Het Overheids Identificatie Nummerdat wordt meegestuurd in de SOAP/XML-berichten naar de organisatorische eenheid. Alleen relevant als verzendmethode = 'SOAP/XML'	A (20)	O	
Publicatie	De indicatie of de organisatorische eenheid wil publiceren naar de Overheidsbrede Zoekdienst via Omgevingsloket online	B	V	



Synchroniseren	De indicatie of de organisatorische eenheid de status van de aanvraag met Omgevingsloket online synchroniseert	B	V	
Uitbesteding	De indicatie voor welke onderdelen de organisatorische eenheid de uitvoering heeft uitbesteed aan andere organisatorische eenheden. Mogelijke instellingen zijn: <ul style="list-style-type: none"> <li>a: de organisatorische eenheid krijgt geen notificatie als een andere organisatorische eenheid uitvoerder is</li> <li>b: de organisatorische eenheid krijgt wel een notificatie als een andere organisatorische eenheid uitvoerder is</li> <li>c: als vorige punt, maar met dit verschil dat het contact met de aanvraag/melder via de organisatorische eenheid blijft lopen</li> </ul>	A(1)	O	
FTP username	De gebruikersnaam voor de FTP-server	A (20)	O	
FTP password	Het wachtwoord voor de FTP-server	A (20)	O	

#### 4.1.2 Medewerker

Medewerker				
Attributen	Omschrijving	Type/bereik	V/O	Herkomst
Medewerkercode (PK)	De identificatie van de medewerker die Omgevingsloket online toekent	A (20)	V	GFO-Zaken
Medewerkertoelichting	De toelichting bij de gegevens van de medewerker	A (150)	O	GFO-Zaken
Roepnaam	De naam waarmee de medewerker wordt aangesproken	A (30)	V	GFO-Zaken
Voorvoegsel geslachtsnaam	Dat deel van de geslachtsnaam dat, gescheiden door een spatie, vooraf gaat aan de rest van de geslachtsnaam	A (10)	V	RSGB (GBA)
Geslachtsnaam	De geslachtsnaam, of als daar sprake van is, de naamreeks van de medewerker	A (200)	V	RSGB (GBA)
Voorletters aanschrijving	De voorletters waarmee een medewerker wordt aangeschreven	A (20)	V	GFO-Zaken
Geslachtsaanduiding medewerker	De aanduiding van het geslacht van de medewerker <ul style="list-style-type: none"> <li>M: man</li> <li>V: vrouw</li> </ul>	A (1)	V	RSGB (GBA)
Organisatorische eenheid (FK)	De identificatie van de organisatorische eenheid waar de medewerker in dienst is.	A (20)	V	LVO
E-mailadres	Het elektronische adres waaronder de medewerker in de regel bereikbaar is	A (80)	V	GFO-Zaken
Telefoonnummer	Het telefoonnummer waaronder de medewerker in de regel bereikbaar is  <i>Opm.: Het type is alfanumeriek zodat eventuele toevoegingen als 'bgg', 'zak' of 'mobiel' kunnen worden</i>	A (20)	O	GFO-Zaken

	<i>verwerkt</i>			
--	-----------------	--	--	--

#### 4.1.3 Stuurgegevens

<b>Lokale versie van formulieronderdeel</b>				
<i>Attributen</i>	<i>Omschrijving</i>	<i>Type/bereik</i>	<i>V/O</i>	<i>Herkomst</i>
ID (PK)	Unieke identificatie van het versie nummer in combinatie met onderdeel	A (20)	V	LVO
Organisatorische eenheid (FK)	Identificatie van de organisatorische eenheid die de lokale versie beheert	A (20)	V	LVO
Onderdeel (FK)	Identificatie van onderdeel	A (20)	V	LVO
Omschrijving	Korte omschrijving van de versie	A (20)	O	LVO
Begindatum	Ingangsdatumdatum van de versie	Date	V	LVO
Einddatum	Einddatum van de versie	Date	V	LVO

<b>Lokale vraag van formulieronderdeel</b>				
<i>Attributen</i>	<i>Omschrijving</i>	<i>Type/bereik</i>	<i>V/O</i>	<i>Herkomst</i>
ID (PK)	Unieke identificatie van de vraag	A (20)	V	LVO
Organisatorische eenheid (FK)	Identificatie van de organisatorische eenheid die de lokale vraag beheert	A (20)	V	LVO
Onderdeel (FK)	Identificatie van onderdeel	A (20)	V	LVO
Toelichting	Toelichtende tekst op de vraag	A (500)	O	LVO
Type	Indicatie of vraag Open of Gesloten is	A (1)	V	LVO
Verplicht	Indicatie of vraag verplicht of optioneel is	B	V	LVO
Label	Vraaglabel	A (100)	V	LVO
URL	Verwijzing naar website van organisatorische eenheid	A (1500)	O	LVO
Maxlength	Maximaal aantal tekens van antwoord op vraag	I (10)	O	LVO
Versie formulier onderdeel (FK)	Versienr van het formulier	A (20)	V	LVO

<b>Lokale regel vergunningscheck onderdeel</b>				
<i>Attributen</i>	<i>Omschrijving</i>	<i>Type/bereik</i>	<i>V/O</i>	<i>Herkomst</i>
ID (PK)	Primary key	A (20)	V	LVO
Organisatorische eenheid (FK)	Identificatie van de organisatorische eenheid die de lokale vraag beheert	A (20)	V	LVO
Onderdeel (FK)	Identificatie van onderdeel	A (20)	V	LVO
URL	Verwijzing naar website van organisatorische eenheid	A (1500)	O	LVO
Omschrijving	De door de beheerder in te stellen (APV vrijstellings) tekst	A (1500)	V	LVO
Verplichtingstype	Instelling qua landelijke / gemeentelijke regelgeving	I (1)	V	LVO
Begindatum	Ingangsdatum van de regel	Date	V	LVO
Einddatum	Einddatum van de regel	Date	O	LVO

<b>Lokale parameter vergunningscheck</b>				
<i>Attributen</i>	<i>Omschrijving</i>	<i>Type/bereik</i>	<i>V/O</i>	<i>Herkomst</i>
ID (PK)	Primary key	A (20)	V	LVO
Organisatorische eenheid (FK)	Identificatie van de organisatorische eenheid die de lokale vraag beheert	A (20)	V	LVO
Onderdeel (FK)	Identificatie van onderdeel	A (20)	V	LVO
Vraag identificatie	Identificatie van de vraag	A (20)	V	LVO
Parameterwaarde	Parameter waarde in vraag	I (10)	V	LVO
Creatiedatum	Datum aanmaak	Date	V	LVO

#### 4.1.4 Kadastrale gemeenten (tabel aangeleverd door Kadaster)

<b>Kadastrale gemeenten</b>				
<i>Attributen</i>	<i>Omschrijving</i>	<i>Type/bereik</i>	<i>V/O</i>	<i>Herkomst</i>
Kadastrale gemeentecode (PK)	De identificatie van de kadastrale gemeente die het Kadaster toekent	A (255)	V	Kadaster
CBS-nummer (FK)	De identificatie van de burgelijke gemeente, in de tabel Organisatorische eenheid opgenomen als 'CBScode'	A (255)	O	Kadaster
Indicatie CBS-nummer vervallen	De indicatie dat het CBS-nummer is vervallen	B	O	Kadaster
Indicatie kadastrale gemeentenaam vervallen	De indicatie dat de kadastrale gemeentenaam is vervallen	B	O	Kadaster
Kadastrale gemeentenaam	De naam van de kadastrale gemeente	A (255)	O	Kadaster
Indicatie secties	De indicatie of de kadastrale gemeente een of meerdere secties heeft.	B	V	Kadaster

<b>Kadastrale sectie</b>				
<i>Attributen</i>	<i>Omschrijving</i>	<i>Type/bereik</i>	<i>V/O</i>	<i>Herkomst</i>
Kadastrale gemeentecode (PK)	De identificatie van de kadastrale gemeente die het Kadaster toekent	A (255)	V	Kadaster
Kadastrale sectie	De letter of letters die de kadastrale sectie aanduiden	A (2)	V	Kadaster

## 4.2 Straten, plaatsen, postcodes en landen

### 4.2.1 Plaatsen (gegevens aangeleverd door TNT)

Postcode - plaats				
Attributen	Omschrijving	Type/bereik	V/O	Herkomst
Identificatie plaats (PK)	De identificatie van de plaats die Omgevingsloket online toekent	I (6)	V	Gemeentelijk Raadsbesluit
Plaatsnaam	De officiële schrijfwijze van de plaatsnaam conform NEN 5825	A (24)	V	
TNT schrijfwijze plaatsnaam	De schrijfwijze van de plaatsnaam conform normen TNT Post	A (18)	V	
Afkorting plaatsnaam	De vierletterige afkorting van de plaatsnaam die TNT Post toekent	A (4)	V	
Identificatie gemeente (FK)	De identificatie van de gemeente waarin de gemeente ligt	I (6)	V	

### 4.2.2 Straten (gegevens aangeleverd door TNT)

Postcode - straat				
Attributen	Omschrijving	Type/bereik	V/O	Herkomst
Identificatie straat (PK)	De door Omgevingsloket online toegekende identificatie van de straatnaam	I (6)	V	Gemeentelijk Raadsbesluit
Straatnaam	De schrijfwijze van de straatnaam conform "Gemeentelijk Raadsbesluit"  <i>Opm.: Als het gaat om een postadres wordt hier "Postbus" ingevuld.</i>	A (43)	V	
TNT schrijfwijze straatnaam	De schrijfwijze van de straatnaam conform normen TNT Post  <i>Opm.: Als het gaat om een postadres wordt hier "Postbus" ingevuld</i>	A (17)	V	
NEN schrijfwijze straatnaam	De schrijfwijze van de straatnaam conform NEN 5825  <i>Opm.: Als het gaat om een postadres wordt hier "Postbus" ingevuld</i>	A (24)	V	
Afkorting straatnaam	De vijfletterige afkorting van de straatnaam die TNT Post toekent	A (5)	V	
Identificatie plaats (FK)	De identificatie van de plaats waarin de straat ligt	I (6)	V	

#### 4.2.3 Postcodereeksen (gegevens aangeleverd door TNT)

Postcode - reeks				
Attributen	Omschrijving	Type/bereik	V/O	Herkomst
Identificatie postcodereeks (PK)	De identificatie van de straatnaam die Omgevingsloket online toekent	I (6)	V	Gemeentelijk Raadsbesluit
Wijkcode	De vier cijfers van de postcode	I (6)	V	
Lettercombinatie	De tweeletters van de postcode	A (2)	V	
Vanaf huisnummer	Het laagste huisnummer in een postcodereeks	I (5)	V	
Tot en met huisnummer	Het hoogste huisnummer in een postcodereeks	I (5)	V	
Reeksindicatie	De indicatie die aangeeft wat de huisnummerreeks is. <ul style="list-style-type: none"> <li>'0' = Oneven huisnummers</li> <li>'1' = Even huisnummers</li> <li>'2' = Woonboten</li> <li>'3' = Woonwagens</li> <li>' ' = Vrijstaand</li> </ul>	I (1)	V	
Identificatie straat (FK)	De identificatie van de straat waarin de postcodereeks ligt	I (6)	V	
Identificatie plaats (FK)	De identificatie van de plaats waarin de postcodereeks ligt	I (6)	V	
Identificatie gemeente (FK)	De identificatie van de gemeente waarin de postcodereeks ligt	I (6)	V	
Provinciecode (FK)	De identificatie van de provincie waarin de postcodereeks ligt	A (1)	V	

#### 4.2.4 Landen (gegevens van GBA betrokken)

Postcode - land				
Attributen	Omschrijving	Type/bereik	V/O	Herkomst
Landcode (PK)	De code van het land	A(255)	V	Authentieke bron: GBA landelijke tabellen, agentschap BPR
Omschrijving		A(255)	V	
Datum ingang		Date	V	
Datum einde		Date	V	
Fictieve datum einde		A(255)		

### 4.3 Nieuws en releasenotes

In de zakelijke interface van Omgevingsloket online kunnen nieuwsberichten en releasenotes worden getoond. De releasenotes en nieuwsberichten worden beheerd door de landelijk beheerder.

Relaties

Geen.

#### 4.3.1 Nieuws

Nieuws				
Attributen	Omschrijving	Type/bereik	V/O	Herkomst
Identificatie nieuwsbericht (PK)	De identificatie van het nieuwsbericht die Omgevingsloket online toekent	I	V	LVO
Titel	De titel van het nieuwsbericht	A (150)	V	LVO
Sitenaam	De naam van een externe site	A (150)	O	LVO
URL site	De URL van de externe site	A (150)	O	LVO
Volledig bericht	De volledige inhoud van het nieuwsbericht	M (750)	V	LVO
Datum plaatsing onbekend	Het nieuwsbericht wordt getoond in Omgevingsloket online als het veld 'Datum plaatsing' niet leeg (onbekend) is	A (3)	V	LVO
Datum plaatsing	De datum vanaf wanneer het bericht wordt getoond in Omgevingsloket online	Date	O	LVO
Datum verwijdering onbekend	Het nieuwsbericht wordt niet meer getoond in Omgevingsloket online als het veld 'Datum verwijdering' niet leeg (onbekend) is	A (3)	V	LVO
Datum verwijdering	De datum vanaf wanneer het nieuwsbericht niet meer wordt getoond in Omgevingsloket online	Date	O	LVO

#### 4.3.2 Releasenotes

Releasenotes				
Attributen	Omschrijving	Type/bereik	V/O	Herkomst
Identificatie releasenote (PK)	De identificatie van de releasenote die Omgevingsloket online toekent	A (20)	V	LVO
Datum plaatsing onbekend	De releasenote wordt getoond in Omgevingsloket online als het veld 'Datum plaatsing' niet leeg (onbekend) is	A (3)	V	LVO
Datum plaatsing	De datum vanaf wanneer de releasenote wordt getoond in Omgevingsloket online	Date	O	LVO
Datum verwijdering onbekend	De releasenote wordt niet meer getoond in Omgevingsloket online als het veld 'Datum verwijdering' niet leeg (onbekend) is	A (3)	V	LVO
Datum verwijdering	De datum vanaf wanneer de releasenote niet meer wordt getoond in Omgevingsloket online	Date	O	LVO

### 4.3.3 Artikelen

Artikelen				
<i>Attributen</i>	<i>Omschrijving</i>	<i>Type/bereik</i>	<i>V/O</i>	<i>Herkomst</i>
Identificatie artikel (PK)	De identificatie van het artikel die Omgevingsloket online toekent	I	V	LVO
Identificatie thema (FK)	De identificatie van het thema van het artikel	I	V	LVO
Identificatie releasenote (FK)	De identificatie van de releasenote van het artikel	A (20)	V	LVO
Titel	De titel van het artikel	A (150)	V	LVO
Beschrijving	De volledige inhoud van het artikel	M (4096)	V	LVO

### 4.3.4 Thema's

Thema's				
<i>Attributen</i>	<i>Omschrijving</i>	<i>Type/bereik</i>	<i>V/O</i>	<i>Herkomst</i>
Identificatie thema (PK)	De identificatie van het thema die Omgevingsloket online toekent	I	V	LVO
Omschrijving	De omschrijving van het thema	A (255)	V	LVO