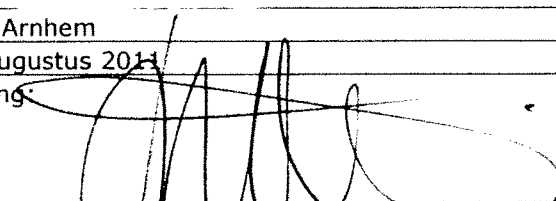

Arnhem

Vraag nr.	Vraag	Antwoord
	Betreft: inventarisatie en registratie	
1	Naam contactpersoon gemeente?	Afdeling Handhaving
2	Telefoonnummer contactpersoon?	
3	Heeft de gemeente een inventarisatie uitgevoerd van aanwezige natte koeltorens?	Ja
4	Van wanneer dateert de laatste inventarisatie?	2011
5	Is bij de inventarisatie onderscheid gemaakt in koeltorens, koelwatersystemen en locaties?	Ja
6	Hoeveel locaties zijn in uw gemeente aanwezig waar natte koeltorens staan?	4
7	Hoeveel koelwatersystemen staan op deze locaties gezamenlijk?	7
8	Hoeveel koeltorens staan op deze koelwatersystemen gezamenlijk?	7
9	Is bij de inventarisatie onderscheid gemaakt in proceskoeling (industrie) en klimaatkoeling (gebouwen)?	Ja
10	Zijn de aanwezige koeltorens ook geregistreerd met eigenschapskenmerken (bouwjaar, type, etc) van de koeltorens?	Nee
11	Is de inventarisatie van natte koeltorens ook uitgevoerd voor koeltorens op/bij provinciale inrichtingen?	Onbekend
12	Is hier structureel overleg over met de provincie?	Nee
13	Door wie is de inventarisatie/registratie uitgevoerd?	Gemeente Arnhem
14	Hoe is de registratie uitgevoerd; welk voorbeeld of format is hiervoor gebruikt?	Zie bijlage
15	Welke bronnen zijn gebruikt om te komen tot een zo volledig mogelijke registratie?	Luchtfoto's, dossieronderzoek, milieucontroles
16	Beschikt u van elke geregistreerde koeltoren over een kopie van de RI&E?	Nee
17	Is geborgd dat de registratie actueel blijft?	Ja
18	Zo ja, hoe is dit geborgd?	Tijdens de milieucontroles wordt extra gelet op dit aspect
19	Heeft u alle informatie over natte koeltorens ter beschikking gesteld aan de GGD in uw gebied?	Ja
20	Zo nee, overweegt u dit nog te doen?	-
21	Heeft u informatie ter beschikking gesteld aan het Streeklaboratorium Kennemerland voor een landelijk beeld?	Nee
22	Zo nee, overweegt u dit nog te doen?	Ja, indien aanleiding is
23	Heeft u voldoende kennis in huis om alle natte koeltorens te herkennen?	Ja
24	Zo nee, wat heeft u nodig om deze registratie wel goed uit te kunnen voeren?	-

Betreft: toezicht en handhaving		
25	Bent u op de hoogte van de voorschriften in het Activiteitenbesluit en de Activiteitenregeling die betrekking hebben op de legionellarisico's van natte koeltorens?	Ja
26	Hanteert de gemeente maatwerkvoorschriften? Zo ja, van welke maatwerkvoorschriften maakt u gebruik en bij hoeveel bedrijven met natte koeltorens heeft u hiervan gebruik gemaakt?	Ja, (nog) niet voor natte koeltorens.
27	Vindt u dat de gemeente over voldoende kennis beschikt om goed toezicht te kunnen uitoefenen op het beheer en onderhoud van natte koeltorens?	Ja
28	Zijn tussen 1-1-2008 en 1-7-2011 controles uitgevoerd bij inrichtingen (industrie en/of gebouwen) met natte koeltorens?	Ja
29	Is de controletaak op natte koeltorens opgenomen in het handhavingprogramma van de gemeente?	Ja
30	Hoeveel fte is hiervoor gereserveerd in het handhavingprogramma?	Onbekend, wordt tijdens reguliere milieucontroles meegenomen als controleaspect.
31	Hoe wordt de controlefrequentie voor natte koeltorens bepaald?	Op basis van milieurisico van het bedrijf in combinatie met naleefgedrag.
32	Hoeveel controles bij bedrijven met natte koeltorens had u gepland tussen 1-1-2008 en 1-7-2011?	Alle
33	Hoeveel bedrijven met natte koeltorens heeft u in de gecontroleerd op naleving en onderhoudsvoorschriften tussen 1-1-2008 en 1-7-2011?	Alle
34	Wordt standaard gecontroleerd op het invullen van het logboek?	Ja
35	Wordt standaard gecontroleerd op de aanwezigheid van een beheersplan/onderhoudsplan?	Ja
36	Wordt standaard gecontroleerd op de aanwezigheid van de RI&E danwel risico-analyse?	Ja
37	Wordt standaard een controlerapport opgemaakt?	Ja
38	Bij hoeveel bedrijven met natte koeltorens zijn bij deze controles tekortkomingen vastgesteld?	0
39	Wat is de aard van de tekortkomingen?	-
40	Welke acties heeft u naar aanleiding van controles tussen 1-1-2008 en 1-7-2011 ondernomen om de tekortkomingen ongedaan te maken?	-
41	Heeft u enig inzicht in het aantal besmettingen van natte koeltorens tussen 1-1-2008 en 1-7-2011?	Ja
42	Zo ja, wat was aantal bedrijven waarbij een besmetting is geconstateerd?	0
43	Hoeveel tijd (uren) is het afgelopen jaar (periode van 12 maanden) besteed aan de controle van natte koeltorens?	Onbekend, wordt tijdens reguliere milieucontroles meegenomen als controleaspect.

Aldus naar waarheid ingevuld,

Naam: <i>M. J. J.</i>
Gemeente: Arnhem
Datum: 3 augustus 2011
Handtekening: 

Bijlage: Overzicht natte koeltorens

OVERZICHT NATTE KOELTORENS IN ARNHEM

Bedrijf

ING

Velperweg 45 Arnhem

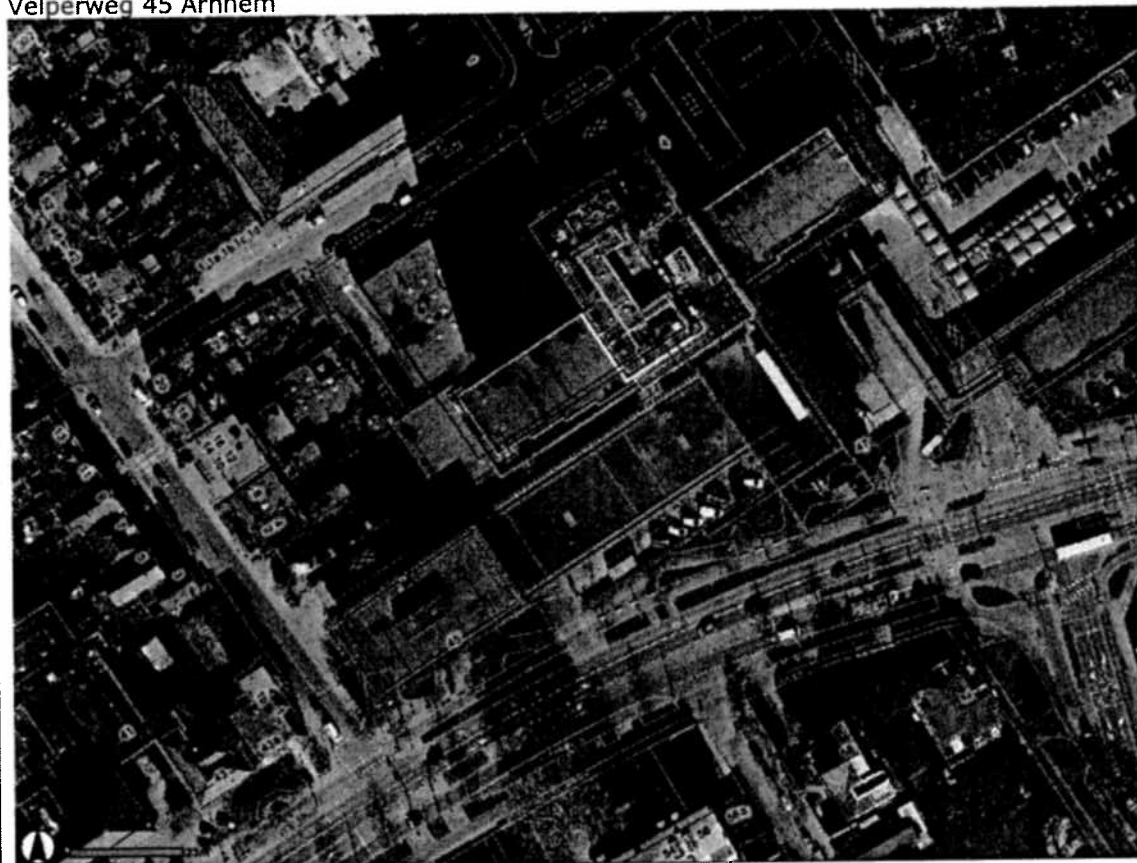

AKZO CMC
Westervoortsedijk 73 Arnhem

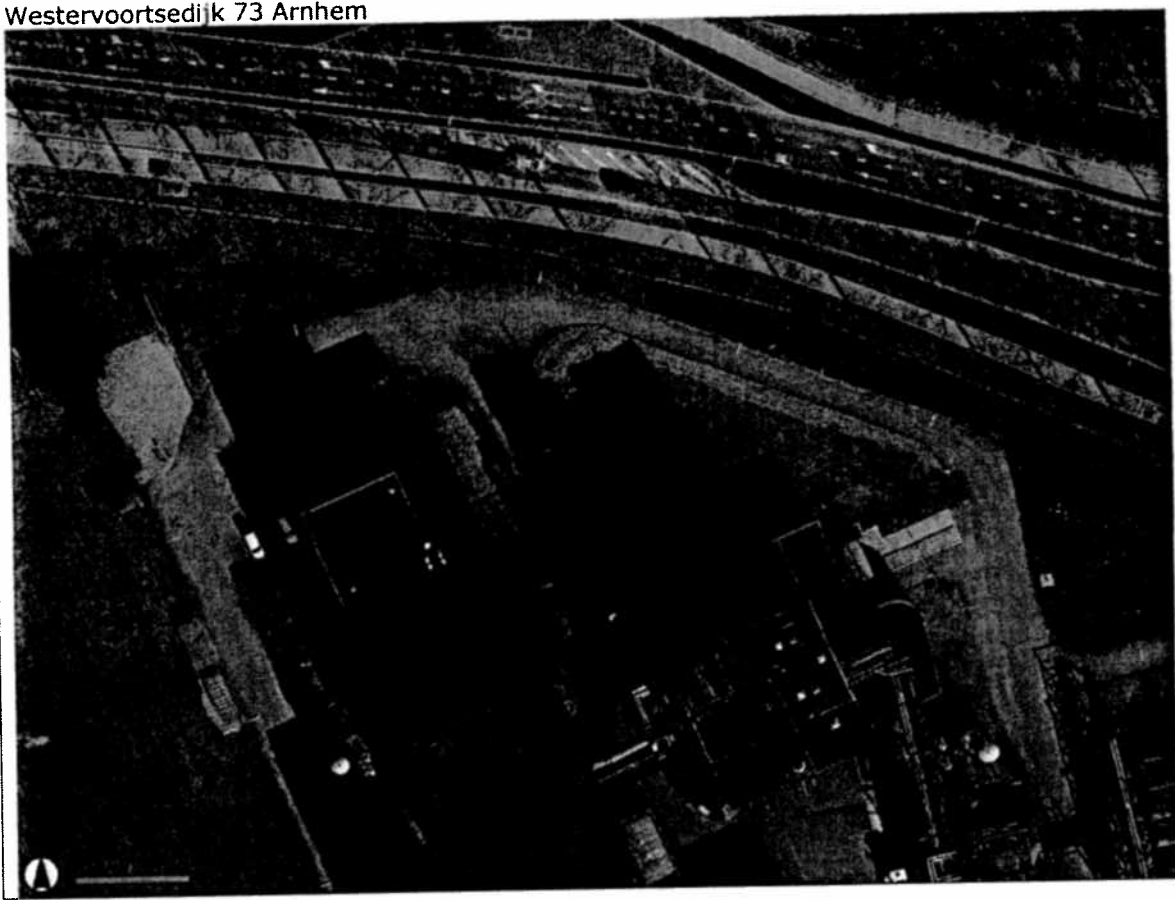

Plato
Westervoortsedijk 73 Arnhem

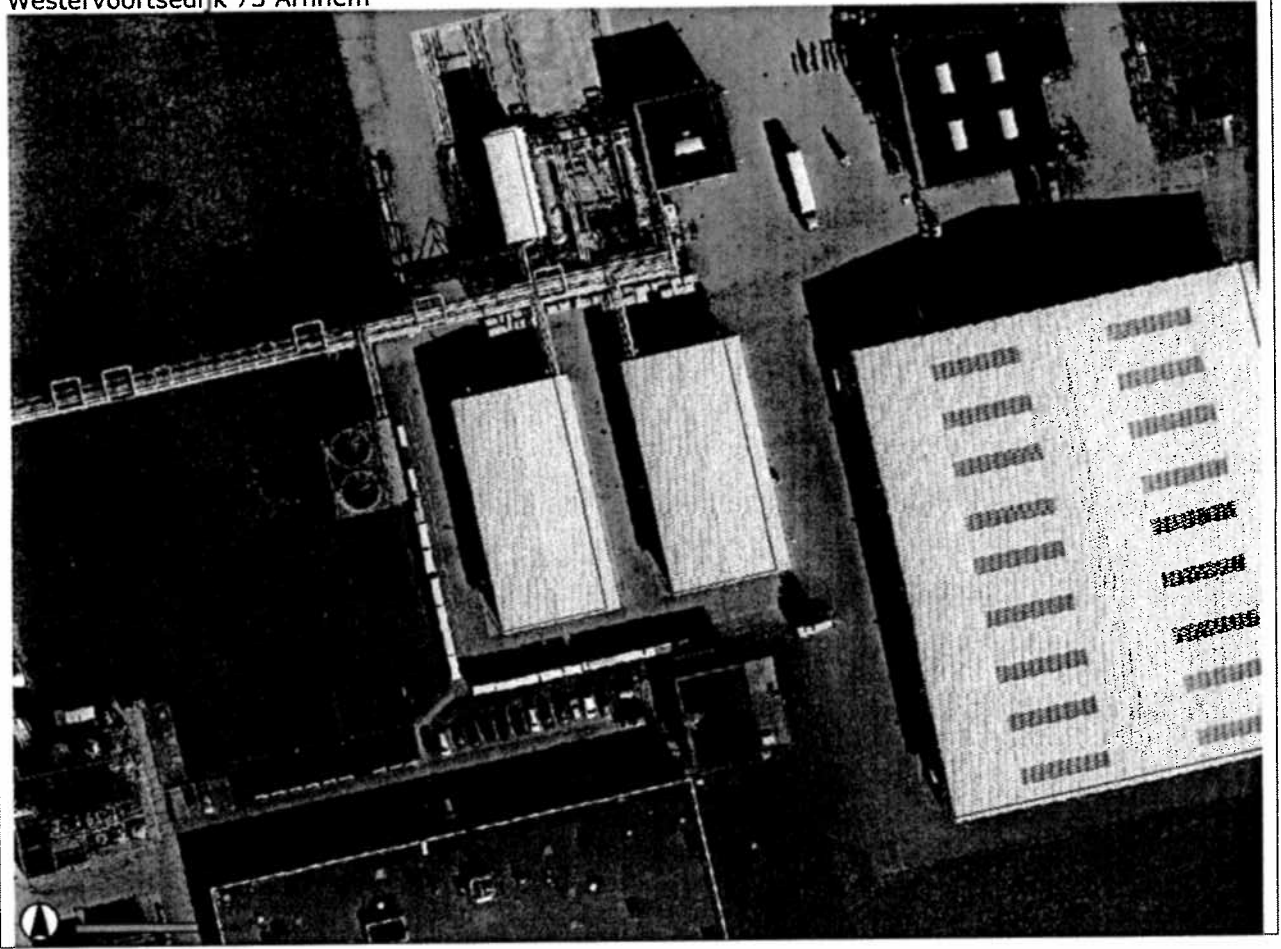

HAN hogeschool
Ruitenberglaan 25 Arnhem

