

Vraag nr.	Vraag	Antwoord
	Betreft: inventarisatie en registratie	
1	Naam contactpersoon gemeente?	Milieudienst West-Holland
2	Telefoonnummer contactpersoon?	
3	Heeft de gemeente een inventarisatie uitgevoerd van aanwezige natte koeltorens?	Ja
4	Van wanneer dateert de laatste inventarisatie?	Vandaag
5	Is bij de inventarisatie onderscheid gemaakt in koeltorens, koelwatersystemen en locaties?	Ja
6	Hoeveel locaties zijn in uw gemeente aanwezig waar natte koeltorens staan?	Zie bijlage. Daarin is aangegeven hoeveel natte koeltorens (NKT) er per gemeente zijn
7	Hoeveel koelwatersystemen staan op deze locaties gezamenlijk?	Soms een, soms zeven. De detailgegevens hebben we in kaart
8	Hoeveel koeltorens staan op deze koelwatersystemen gezamenlijk?	Zie bijlage
9	Is bij de inventarisatie onderscheid gemaakt in proceskoeling (industrie) en klimaatkoeling (gebouwen)?	Ja
10	Zijn de aanwezige koeltorens ook geregistreerd met eigenschapskenmerken (bouwjaar, type, etc) van de koeltorens?	Op bedrijfslocatie in te zien
11	Is de inventarisatie van natte koeltorens ook uitgevoerd voor koeltorens op/bij provinciale inrichtingen?	Ja
12	Is hier structureel overleg over met de provincie?	Nee
13	Door wie is de inventarisatie/registratie uitgevoerd?	Milieudienst West-Holland (MDWH) en GGD Hollands Midden (GGDHM)
14	Hoe is de registratie uitgevoerd; welk voorbeeld of format is hiervoor gebruikt?	Brief, telefoon, e-mail en bedrijfsbezoek
15	Welke bronnen zijn gebruikt om te komen tot een zo volledig mogelijke registratie?	Elektronische database van de MDWH en van de GGDHM. Informatie van contactambtenaren. Informatie van de toenmalige regionale coördinator Handhaving en Toezicht
16	Beschikt u van elke geregistreerde koeltoren over een kopie van de RI&E?	Nee
17	Is geborgd dat de registratie actueel blijft?	Ja
18	Zo ja, hoe is dit geborgd?	Via de reguliere bedrijfsbezoeken, contact met de GGDHM. Ogen en Oren Open (de drie O's)
19	Heeft u alle informatie over natte koeltorens ter beschikking gesteld aan de GGD in uw gebied?	Ja en vise versa
20	Zo nee, overweegt u dit nog te doen?	N.v.t.

21	Heeft u informatie ter beschikking gesteld aan het Streeklaboratorium Kennemerland voor een landelijk beeld?	Dat regelt de GGDHM. Zij beschikken over een landelijke dekkingskaart die door hen is in te zien. De kaart is vertrouwelijk
22	Zo nee, overweegt u dit nog te doen?	N.v.t.
23	Heeft u voldoende kennis in huis om alle natte koeltorens te herkennen?	Ja
24	Zo nee, wat heeft u nodig om deze registratie wel goed uit te kunnen voeren?	N.v.t.

	Betreft: toezicht en handhaving	
25	Bent u op de hoogte van de voorschriften in het Activiteitenbesluit en de Activiteitenregeling die betrekking hebben op de legionellarisico's van natte koeltorens?	Ja
26	Hanteert de gemeente maatwerkvoorschriften? Zo ja, van welke maatwerkvoorschriften maakt u gebruik en bij hoeveel bedrijven met natte koeltorens heeft u hiervan gebruik gemaakt?	Tot op heden niet nodig geweest
27	Vindt u dat de gemeente over voldoende kennis beschikt om goed toezicht te kunnen uitoefenen op het beheer en onderhoud van natte koeltorens?	De Milieudienst West-Holland heeft in goede samenwerking met de GGD voor de aangesloten gemeenten deze kennis in huis
28	Zijn tussen 1-1-2008 en 1-7-2011 controles uitgevoerd bij inrichtingen (industrie en/of gebouwen) met natte koeltorens?	Ja
29	Is de controletaak op natte koeltorens opgenomen in het handhavingsprogramma van de gemeente?	Ja, via de MDWH
30	Hoeveel fte is hiervoor gereserveerd in het handhavingsprogramma?	Circa 150 uur per jaar
31	Hoe wordt de controlefrequentie voor natte koeltorens bepaald?	Met name door de bezoekfrequentie van de inrichting.
32	Hoeveel controles bij bedrijven met natte koeltorens had u gepland tussen 1-1-2008 en 1-7-2011?	100%
33	Hoeveel bedrijven met natte koeltorens heeft u in de gecontroleerd op naleving en onderhoudsvoorschriften tussen 1-1-2008 en 1-7-2011?	Allemaal
34	Wordt standaard gecontroleerd op het invullen van het logboek?	Ja
35	Wordt standaard gecontroleerd op de aanwezigheid van een beheersplan/onderhoudsplan?	Ja
36	Wordt standaard gecontroleerd op de aanwezigheid van de RI&E danwel risico-analyse?	Ja
37	Wordt standaard een controlerapport opgemaakt?	Ja
38	Bij hoeveel bedrijven met natte koeltorens zijn bij deze controles tekortkomingen vastgesteld?	Geen
39	Wat is de aard van de tekortkomingen?	N.v.t.
40	Welke acties heeft u naar aanleiding van controles tussen 1-1-2008 en 1-7-2011 ondernomen om de tekortkomingen ongedaan te maken?	N.v.t.

41	Heeft u enig inzicht in het aantal besmettingen van natte koeltorens tussen 1-1-2008 en 1-7-2011?	Ja
42	Zo ja, wat was aantal bedrijven waarbij een besmetting is geconstateerd?	Geen
43	Hoeveel tijd (uren) is het afgelopen jaar (periode van 12 maanden) besteed aan de controle van natte koeltorens?	Circa 100 uur

Aldus naar waarheid ingevuld,

Leiden, 8 augustus 2011

Naam: _____, Milieudienst West-Holland
Gemeente: Leiden, Leiderdorp, Oegstgeest, Teylingen, Zoeterwoude, Kaag en Braassem, Nieuwkoop Alphen aan den Rijn, Hillegom, Rijnwoude
Datum: 8 augustus 2011
Handtekening: Zie begeleidende brief van _____, hoofd afdeling Bedrijven Milieudienst West-Holland

Milieudienst West-Holland

Correspondentie-adres: Bezoekadres: Telefoon: 071 408 36 00
Postbus 159 Schipholweg 128 Fax: 071 408 36 01
2300 AD Leiden 2316 XD Leiden www.mdwh.nl

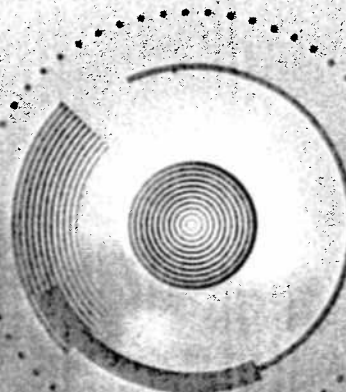

Ministerie van Infrastructuur en Milieu
Directie Duurzaam Producteren IPC 625
De heer mr. W.F.E. Reinhold
Postbus 30945
2500 GX DEN HAAG

Contactpersoon:

Uw referentie:

Betreft:

DP2011048539

Verantwoordelijkheid gemeenten met betrekking tot legionellari-
sico's van natte koeltorens

Datum:

8 augustus 2011

Kenmerk:

2011008703

VERZONDEN - 9 AUG. 2011

Geachte heer Reinhold,

De gemeenten die zijn aangesloten bij de Milieudienst West-Holland hebben van Onze Staatse-
cretaris, de heer J. Astma het verzoek gekregen om voor 15 september 2011 een vragenlijst
over de stand van zaken betreffende legionella in natte koeltorens van ingevuld terug te sturen.

De Milieudienst West-Holland voert de milieutaken uit voor deze gemeenten en heeft na het
verzoek hiertoe in 2007 van het ministerie van VROM in nauwe samenwerking met de GGD
Midden Holland de inventarisatie van de natte koeltorens uitgevoerd. Hiervan is per brief met
nummer 30.632 van 1 oktober 2008 door ons verslag gedaan aan de toenmalige minister van
VROM, mevrouw dr. J. Cramer.

Namens de aangeschreven gemeenten hebben wij de vragenlijst ingevuld en voorzien van een
bijlage met het overzicht van de aantallen natte koeltorens. Gemeenten die niet worden vermeld
hebben geen natte koeltorens in hun gebied.

Wanneer u vragen heeft over deze brief, dan kunt u contact opnemen met
telefonisch bereikbaar via telefoonnummer n per e-mail via

Namens het dagelijks bestuur van de Milieudienst West-Holland,

Hoogachtend,

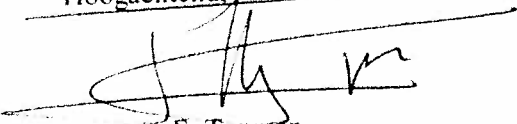
mw. mr. E. Topman
hoofd afdeling Bedrijven

Bijlagen:

- ingevulde vragenlijst
- overzicht van het aantal natte koeltorens per gemeente

Doorkiesnummer:

071-4083233

E-mail:

h.meeuwissen@mdwh.nl



Afschrift:

De gemeenten Alphen aan den Rijn, Hillegom, Kaag en Braassem, Leiden, Leiderdorp, Nieuwkoop, Oegstgeest, Rijnwoude, Teylingen, Zoeterwoude

Natte koeltorens (NKT's) per gemeente in het werkgebied van de Milieudienst West-Holland

8-aug-11

Na 15nov10 is er geen NKT meer bijgemeld

<u>Plaats</u>	<u>Gemeente</u>	<u>Aantal NKT</u>	<u>Opm</u>
Hillegom	Hillegom	1	
Roelofarendsveen	Kaag en Braassem	3	
Leiden	Leiden	13	1x provinciaal
Nieuwkoop	Nieuwkoop	1	
Ter Aar	Nieuwkoop	4	
Sassenheim	Teylingen	2	1x provinciaal
Zoeterwoude	Zoeterwoude	3	3x provinciaal
	Totaal	27	dus 5x provinciaal en 22x gemeentelijk